



SECRETARIA DE
ESTADO DE TRABALHO

PED-DF

PESQUISA DE EMPREGO E DESEMPREGO

NO DISTRITO FEDERAL

Resultados: Novembro/2011

PESQUISA DE EMPREGO E DESEMPREGO NO DISTRITO FEDERAL

NOVEMBRO DE 2011

Taxa de desemprego é a menor registrada no DF

De acordo com as informações captadas pela Pesquisa de Emprego e Desemprego - PED, a Taxa de Desemprego total no Distrito Federal apresentou relativa estabilidade, ao passar de 12,2%, em outubro, para 11,9%, em novembro. É a menor Taxa de Desemprego registrada desde o início da pesquisa, em 1992. Em outubro, o Rendimento Médio Real dos Ocupados e dos Assalariados apresentou aumento de 2,0% e 1,2%, respectivamente e, entre os Trabalhadores Autônomos, houve redução de 9,2%.

Tabela 1
Estimativas do Número de Pessoas de 10 Anos e Mais, segundo Condição de Atividade
Distrito Federal
Novembro/10, Outubro/11 e Novembro/11

Condição de Atividade	Estimativas (em mil pessoas)			Variações			
				Absoluta (em mil pessoas)		Relativa (%)	
	Nov./10	Out./11	Nov./11	Nov./11 Out./11	Nov./11 Nov./10	Nov./11 Out./11	Nov./11 Nov./10
População em Idade Ativa	2.193	2.252	2.256	4	63	0,2	2,9
População Economicamente Ativa	1.401	1.413	1.409	-4	8	-0,3	0,6
Ocupados	1.216	1.241	1.241	0	25	0,0	2,1
Desempregados	185	172	168	-4	-17	-2,3	-9,2
Em Desemprego Aberto	120	129	124	-5	4	-3,9	3,3
Em Desemprego Oculto pelo Trabalho Precário	32	26	26	0	-6	0,0	-18,8
Em Desemprego Oculto pelo Desalento	32	17	18	1	-14	5,9	-43,8
Inativos com 10 anos e mais	792	840	846	6	54	0,7	6,8
Taxa de Desemprego Total (em %)	13,2	12,2	11,9	-	-	-	-
Desemprego Aberto	8,6	9,1	8,8	-	-	-	-
Desemprego Oculto pelo Trabalho Precário	2,3	1,8	1,9	-	-	-	-
Desemprego Oculto pelo Desalento	2,3	1,2	1,3	-	-	-	-

Fonte: PED-DF - Convênio SETRAB-GDF, CODEPLAN, SEADE-SP e DIEESE.

obs: quaisquer pequenas diferenças nos dados apresentados devem-se a arredondamentos.

COMPORTAMENTO DO MÊS

1. A Taxa de Desemprego Total no Distrito Federal apresentou relativa estabilidade ao passar de 12,2%, em outubro, para 11,9%, em novembro. É a menor Taxa de Desemprego registrada desde o início de pesquisa, em 1992. Segundo suas componentes, esse resultado decorreu de pequenas oscilações da Taxa de Desemprego Aberto (que passou de 9,1% para 8,8%) e da estabilidade da Taxa de Desemprego Oculto (3,1%) (Tabela 1).
2. A população desempregada no Distrito Federal no mês de novembro foi de 168 mil pessoas, 4 mil a menos em relação ao mês de outubro. Este resultado decorre do número de pessoas que deixaram o mercado de trabalho (4 mil), uma vez que não foram gerados novos postos de trabalho. A Taxa de Participação permaneceu relativamente estável ao passar de 62,6% para 62,5% (Tabela 1 - Anexo Estatístico).

Gráfico A Taxas de Desemprego, por Tipo Distrito Federal 2010 – 2011

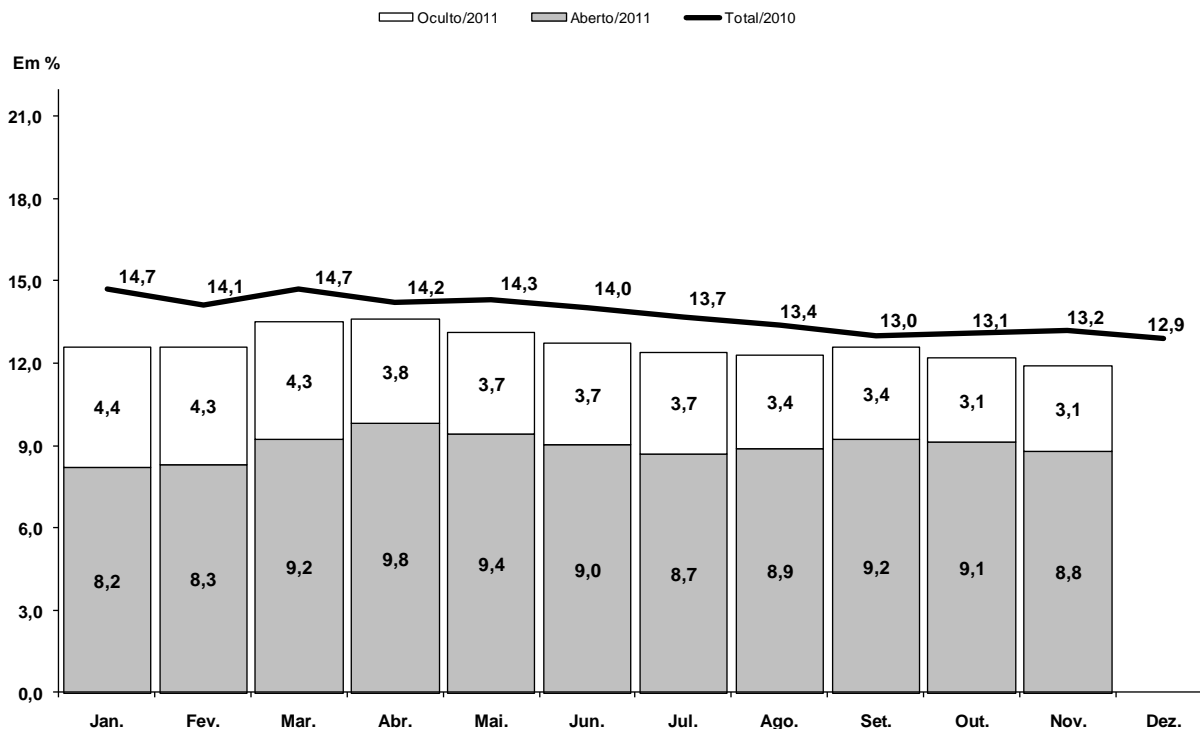

Fonte: PED-DF - Convênio SETRAB-GDF, CODEPLAN, SEADE-SP e DIEESE.

Nota: a taxa de desemprego total é composta pela soma das taxas de desemprego aberto e oculto.

Obs: Quaisquer pequenas diferenças nos dados apresentados devem-se a arredondamentos.

3. O Nível Ocupacional no Distrito Federal manteve-se estável em novembro. O desempenho positivo na Administração Pública (4,6%, ou 9 mil postos de trabalho) e nos Serviços (0,5%, ou 3 mil postos de trabalho) compensou o resultado negativo na Indústria (7,7%, ou 4 mil postos de trabalho), Construção Civil (4,2%, ou 3 mil postos de trabalho), Comércio (2,0%, ou 4 mil postos de trabalho) e no agregado Outros setores (1,0%, ou 1 mil postos de trabalho) (Tabela 2).

Tabela 2
Estimativas do Número de Ocupados, segundo Setores de Atividade
Distrito Federal
Novembro/10, Outubro/11 e Novembro/11

Setores de Atividade	Estimativas (em mil pessoas)			Variações			
				Absoluta (em mil pessoas)		Relativa (%)	
	Nov./10	Out./11	Nov./11	Nov./11 Out./11	Nov./11 Nov./10	Nov./11 Out./11	Nov./11 Nov./10
Total	1.216	1.241	1.241	0	25	0,0	2,1
Indústria	50	52	48	-4	-2	-7,7	-4,0
Construção Civil	66	72	69	-3	3	-4,2	4,5
Comércio	192	196	192	-4	0	-2,0	0,0
Serviços	593	625	628	3	35	0,5	5,9
Administração Pública	208	195	204	9	-4	4,6	-1,9
Outros (1)	107	101	100	-1	-7	-1,0	-6,5

Fonte: PED-DF - Convênio SETRAB-GDF, CODEPLAN, SEADE-SP e DIEESE

Nota:

(1) Inclui Serviços Domésticos.

obs: quaisquer pequenas diferenças nos dados apresentados devem-se a arredondamentos.

4. O total de Assalariados no Distrito Federal elevou-se em novembro (1,1%), resultado da elevação no Setor Público (3,9%), uma vez que o número de assalariados no Setor Privado praticamente não variou (-0,2%). No setor privado, verificou-se redução entre os assalariados Sem Carteira Assinada (1,0%) e relativa estabilidade dos Com Carteira (0,2%). O trabalho Autônomo apresentou redução (5,0%) e estabilidade no agregado Demais Posições (Tabela 3).

Tabela 3
Estimativas do Número de Ocupados, segundo Posição na Ocupação
Distrito Federal
Novembro/10, Outubro/11 e Novembro/11

Posição na Ocupação	Estimativas (em mil pessoas)			Variações			
				Absoluta (em mil pessoas)		Relativa (%)	
	Nov./10	Out./11	Nov./11	Nov./11 Out./11	Nov./11 Nov./10	Nov./11 Out./11	Nov./11 Nov./10
Total	1.216	1.241	1.241	0	25	0,0	2,1
Total de Assalariados (1)	876	899	909	10	33	1,1	3,8
Setor Privado	599	617	616	-1	17	-0,2	2,8
Com Carteira Assinada	497	520	519	-1	22	-0,2	4,4
Sem Carteira Assinada	102	97	96	-1	-6	-1,0	-5,9
Setor Público	277	282	293	11	16	3,9	5,8
Autônomos	157	159	151	-8	-6	-5,0	-3,8
Demais Posições (2)	182	182	182	0	0	0,0	0,0

Fonte: PED-DF - Convênio SETRAB-GDF, CODEPLAN, SEADE-SP e DIEESE

Notas:

(1) Inclui os que não informaram o segmento em que trabalham.

(2) Incluem empregadores, empregados domésticos, donos de negócio familiar, trabalhadores familiares sem remuneração, profissionais liberais e outras posições ocupacionais.

obs: quaisquer pequenas diferenças nos dados apresentados devem-se a arredondamentos.

5. O Rendimento Médio Real, em outubro, registrou variação positiva tanto para ocupados (2,0%) quanto para assalariados (1,2%), que passaram a equivaler, respectivamente, R\$ 2.169 e R\$ 2.328. Entre os Assalariados do Setor Público foi observado relativa estabilidade (0,3%) e redução entre os Assalariados do Setor Privado Com Carteira (0,7%) e Sem Carteira (8,6%). Diminuíram os rendimentos dos Assalariados no Comércio (1,5%), Serviços (1,2%), e para os Autônomos (9,2%). (Tabela 4). A massa dos rendimentos reais, para o mês de outubro, aumentou tanto para os Ocupados (2,7%), quanto para Assalariados (1,6%). Em ambos os casos, deveu-se, principalmente, ao aumento do rendimento médio (Tabela 12 - Anexo).

Tabela 4
Rendimento Médio Real (1) dos Ocupados, Assalariados, segundo Categorias Seleccionadas e Trabalhadores Autônomos
Outubro/10, Setembro/11 e Outubro/11

Categorias Seleccionadas	Rendimentos (em reais de Outubro de 2011)			Variações (%)	
	Out./10	Set./11	Out./11	Out./11 Set./11	Out./11 Out./10
Total de Ocupados	2.176	2.127	2.169	2,0	-0,3
Total de Assalariados (2)	2.410	2.301	2.328	1,2	-3,4
Setor Privado	1.228	1.248	1.226	-1,8	-0,2
Com Carteira	1.253	1.253	1.244	-0,7	-0,7
Sem Carteira	1.089	1.214	1.109	-8,6	1,8
Comércio	1.081	1.109	1.092	-1,5	1,0
Serviços	1.248	1.290	1.274	-1,2	2,1
Setor Público	5.218	4.964	4.981	0,3	-4,5
Trabalhadores Autônomos	1.155	1.376	1.250	-9,2	8,2

Fonte: PED-DF - Convênio SETRAB-GDF, CODEPLAN, SEADE-SP e DIEESE.

Notas:

(1) Inflator Utilizado: INPC-DF - IBGE.

(2) Inclui setor público.

obs: quaisquer pequenas diferenças nos dados apresentados devem-se a arredondamentos.

COMPORTAMENTO EM 12 MESES

6. Em relação a novembro de 2010, observou-se diminuição da Taxa de Desemprego Total de 13,2% para 11,9%. A Taxa de Desemprego Oculto diminuiu de 4,6% para 3,1% e a de Desemprego Aberto aumentou de 8,6% para 8,8% (Tabela 1).
7. Nesse período, o contingente de desempregados diminuiu em 17 mil pessoas, resultado da geração de 25 mil postos de trabalho, número superior às 8 mil pessoas que ingressaram na População Economicamente Ativa (Tabela 1). O Tempo Médio de Procura por Trabalho reduziu de 48 semanas, em novembro de 2010, para 42 semanas em novembro de 2011.
8. Nos últimos doze meses houve aumento no Nível Ocupacional do Distrito Federal (2,1%). Os Setores de Atividade que apresentaram aumento foram: Serviços (5,9%, ou 35 mil postos de trabalho) e Construção Civil (4,5%, ou 3 mil postos de trabalho). O nível de ocupação no Comércio manteve-se estável e reduziu na Indústria (4,0%, ou 2 mil postos de trabalho), na Administração Pública (1,9%, ou 4 mil postos de trabalho) e no Agregado Outros Setores (6,5%, ou 7 mil postos de trabalho) (Tabela 2).

Gráfico B
Varição anual (1) do nível de ocupação
Distrito Federal – Novembro de 2010 a Novembro de 2011

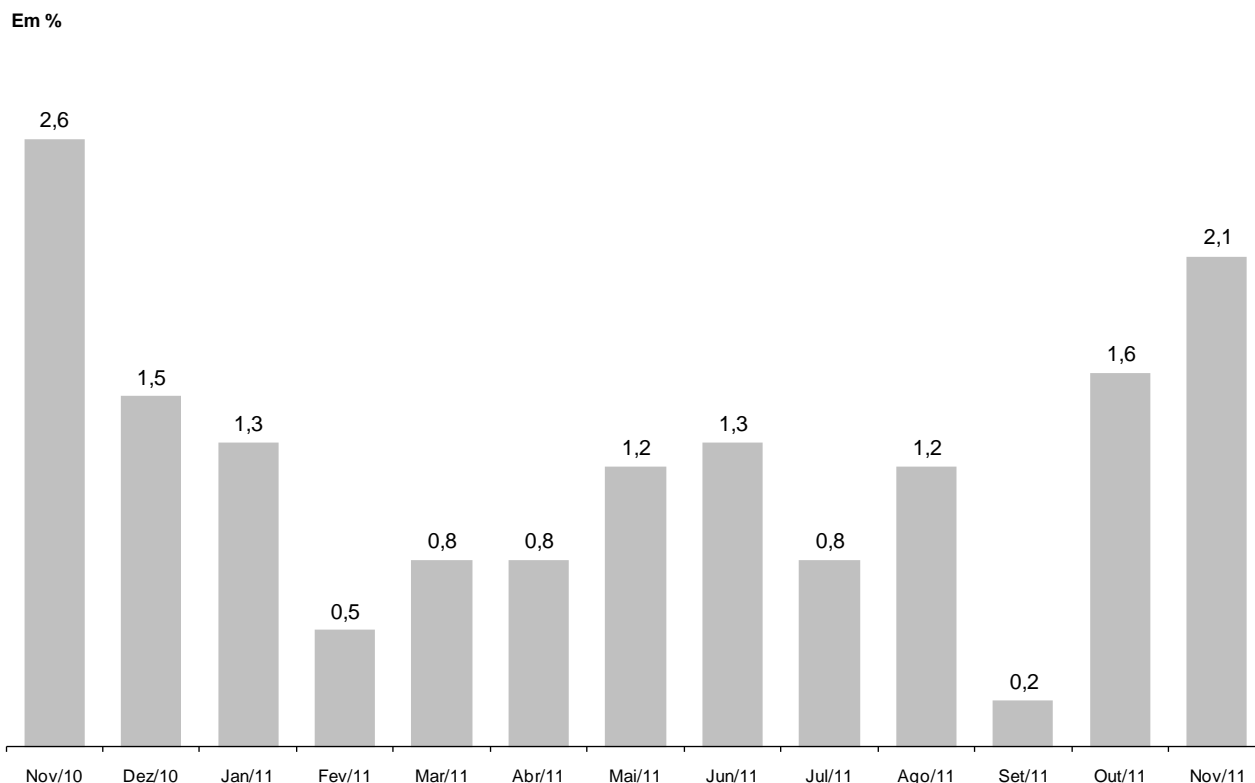

Fonte: PED-DF - Convênio SETRAB-GDF, CODEPLAN, SEADE-SP e DIEESE.

Nota:

(1) Variação relativa em relação ao mesmo mês do ano anterior.

9. O contingente total de Assalariados aumentou (3,8%), no período analisado, em razão da expansão no Setor Público (5,8%) e no Privado (2,8%). O crescimento no segmento privado foi resultado da elevação do número de Assalariados Com Carteira Assinada (4,4%), uma vez que os Sem Carteira diminuíram (5,9%). O Trabalho Autônomo diminuiu (3,8%) e o contingente dos classificados nas Demais Posições manteve-se estável (Tabela 3).

10. Entre outubro de 2010 e 2011, o Rendimento Médio Real dos Ocupados manteve relativa estabilidade (-0,3%) e a dos Assalariados diminuiu (3,4%) (Tabela 4). A Massa de Rendimentos dos Ocupados aumentou 1,7% devido ao aumento da ocupação, uma vez que a renda média manteve-se estável. A Massa dos Assalariados diminuiu 1,3% decorrente da redução do rendimento médio, uma vez que elevou-se o nível de ocupação (Tabela 12 - Anexo).

Gráfico C
Índice da massa de rendimentos reais (1) dos ocupados (2)
Distrito Federal - 2005-2011

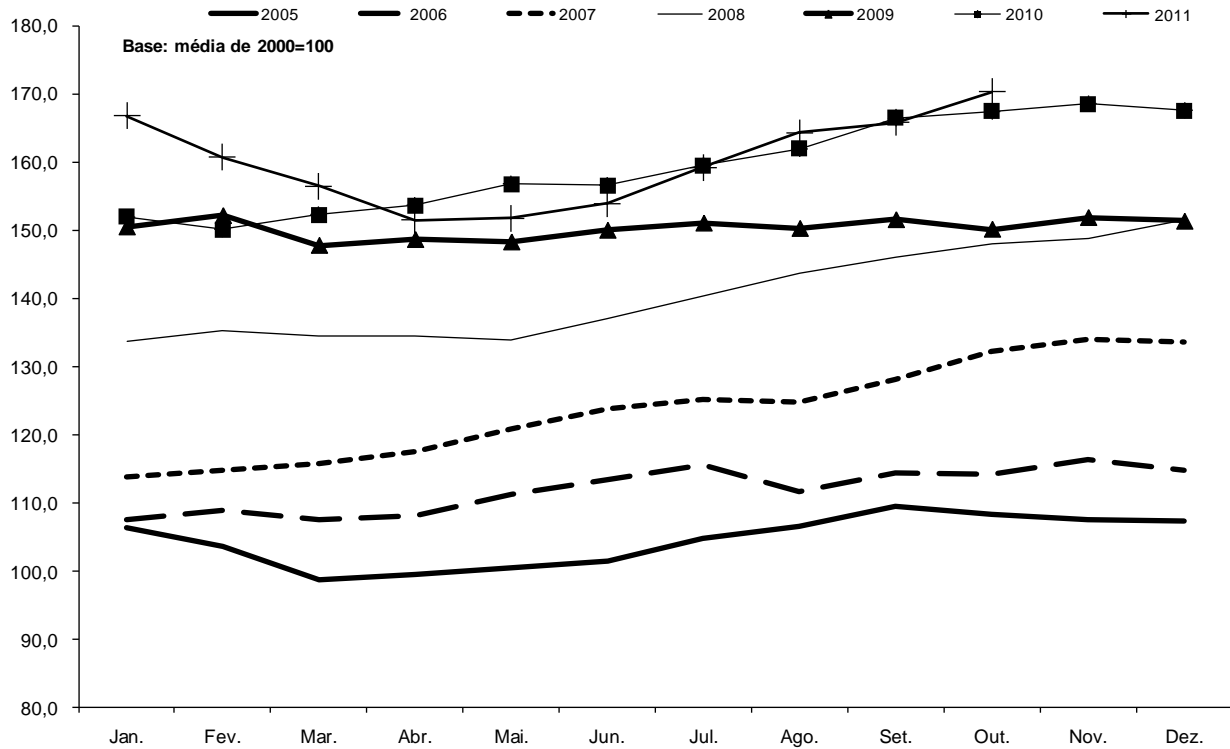

Fonte: PED-DF - Convênio SETRAB-GDF, CODEPLAN, SEADE-SP e DIEESE.

Nota:

(1) Inflator utilizado: INPC-DF - IBGE.

(2) Incluem os ocupados que não tiveram remuneração no mês e exclui os trabalhadores familiares sem remuneração salarial.

Anexo Estatístico

TABELAS

- Tabela 01** Estimativa da População Total e Economicamente Ativa e dos Inativos Maiores de 10 anos, Taxas de Participação e de Desemprego Total - Distrito Federal - 1992 a 2011.
- Tabela 02** Taxas de Desemprego, por Tipo e por Grupos de Regiões Administrativas - Distrito Federal - 1992 a 2011.
- Tabela 03** Taxas de Desemprego, por Atributos Pessoais - Distrito Federal - 1992 a 2011.
- Tabela 04** Distribuição dos Desempregados, por Atributos Pessoais - Distrito Federal - 1992 a 2011.
- Tabela 05** Estimativas e Índices do Nível de Ocupação, por Setor de Atividade Econômica - Distrito Federal - 1992 a 2011.
- Tabela 06** Estimativas e Índices do Nível de Ocupação, por Posição na Ocupação - Distrito Federal - 1992 a 2011.
- Tabela 07** Índices do Nível de Ocupação, por Ramo de Atividade - Distrito Federal - 1992 a 2011.
- Tabela 08** Distribuição dos Ocupados, por Atributos Pessoais - Distrito Federal - 1992 a 2011.
- Tabela 09** Rendimento Médio Real Trimestral dos Ocupados, Assalariados e dos Autônomos no Trabalho Principal - Distrito Federal - 1992 a 2011.
- Tabela 10** Rendimento Real Máximo e Mínimo dos Ocupados e dos Assalariados no Trabalho Principal - Distrito Federal - 1992 a 2011.
- Tabela 11** Rendimento Médio Real dos Ocupados e dos Assalariados no Trabalho Principal - Distrito Federal - 1992 a 2011.
- Tabela 12** Índices do Emprego, do Rendimento Médio Real e da Massa de Rendimentos Reais dos Ocupados e dos Assalariados - Distrito Federal - 1992 a 2011.
- Tabela 13** Rendimento Médio Real dos Assalariados no Setor Público e Privado, por Setor de Atividade Econômica e Carteira de Trabalho Assinada e Não-Assinada pelo Atual Empregador - Distrito Federal - 1992 a 2011.
- Tabela 14** Estimativas e Índices do Nível de Ocupação, por Setor de Atividade Econômica - Distrito Federal - 1992 a 2011.

Tabela 1 - A

Estimativas da População Total e Economicamente Ativa e dos Inativos Maiores de 10 Anos e Taxas de Participação e de Desemprego Total

Distrito Federal

1992-2011

Períodos	População Economicamente Ativa						Inativos Maiores de 10 Anos		Taxas (%)		População Total (1)
	Total		Ocupados		Desempregados		Índice (2)	Índice (2)	Participação (PEA/PIA)	Desemprego total (DES/PEA)	
	Números Absolutos (1)	Índice (2)	Números Absolutos (1)	Índice (2)	Números Absolutos (1)	Índice (2)					
Novembro-1992	746	75,0	630	79,4	116	57,6	82,5	489	60,4	15,5	1.555
Novembro-1993	763	76,8	659	83,0	104	51,7	86,5	512	59,8	13,6	1.594
Novembro-1994	785	79,0	683	86,1	102	50,6	89,9	532	59,6	12,9	1.625
Novembro-1995	836	84,1	705	88,8	131	65,1	88,8	526	61,4	15,6	1.690
Novembro-1996	825	83,0	694	87,5	131	65,3	98,2	581	58,7	15,9	1.725
Novembro-1997	911	91,6	740	93,3	171	85,4	91,4	541	62,7	18,8	1.769
Novembro-1998	929	93,5	750	94,5	179	89,4	96,5	571	61,9	19,3	1.830
Novembro-1999	966	97,2	761	95,9	205	102,3	98,6	584	62,3	21,3	1.896
Novembro-2000	1.014	102,0	822	103,6	192	95,8	99,1	587	63,3	19,0	1.961
Novembro-2001	1.047	105,3	842	106,1	205	102,3	102,4	606	63,3	19,6	2.002
Novembro-2002	1.113	112,0	887	111,8	226	112,8	100,3	594	65,2	20,3	2.076
Novembro-2003	1.142	114,9	893	112,5	249	124,0	105,0	622	64,8	21,8	2.123
Novembro-2004	1.184	119,1	949	119,6	235	116,8	107,7	638	65,0	19,8	2.186
Novembro-2005	1.226	123,3	1.000	126,1	226	112,4	110,5	654	65,2	18,4	2.252
Novembro-2006	1.256	126,3	1.033	130,2	223	111,3	114,5	678	64,9	17,8	2.330
Novembro-2007	1.315	132,3	1.097	138,2	219	109,0	116,4	689	65,6	16,6	2.385
Novembro-2008	1.359	136,7	1.145	144,3	214	106,8	118,9	704	65,9	15,7	2.444
Novembro-2009	1.400	140,8	1.185	149,4	215	106,9	123,1	729	65,8	15,3	2.510

Fonte: Convênio: DIEESE/SEADE-SP/ITE-FAT/SETRAB-GDF/CODEPLAN. PED-DF - Pesquisa de Emprego e Desemprego no Distrito Federal.

(1) Em 1000 pessoas.

(2) Base: média de 2000 = 100.

NOTA: Estimativa da População Total elaborada através consultoria com base nas projeções do IBGE.

Obs: quaisquer pequenas diferenças nos dados apresentados devem-se a arredondamentos.

Tabela 1 - B
Estimativas da População Total e Economicamente Ativa e dos Inativos Maiores de 10 Anos e Taxas de Participação e de Desemprego Total
Distrito Federal
1992-2011

Períodos	População Economicamente Ativa						Inativos Maiores de 10 Anos		Taxas (%)		População Total (1)	
	Total		Ocupados		Desempregados		Índice Absolutos (1)	Índice (2)	Participação (PEA/PIA)	Desemprego total (DES/PEA)		
	Números Absolutos (1)	Índice (2)	Números Absolutos (1)	Índice (2)	Números Absolutos (1)	Índice (2)						
Janeiro-2010	1.397	140,5	1.192	150,2	205	102,4	742	125,4	65,3	14,7	2.512	
Fevereiro	1.397	140,5	1.199	151,2	197	98,3	748	126,4	65,1	14,1	2.507	
Março	1.397	140,5	1.192	150,2	205	102,0	752	127,1	65,0	14,7	2.523	
Abril	1.395	140,3	1.197	150,9	198	98,7	759	128,3	64,8	14,2	2.531	
Mai	1.406	141,4	1.205	151,8	201	100,3	753	127,3	65,1	14,3	2.542	
Junho	1.407	141,5	1.210	152,5	197	98,3	760	128,3	64,9	14,0	2.544	
Julho	1.409	141,7	1.217	153,4	193	96,0	763	128,9	64,9	13,7	2.545	
Agosto	1.404	141,2	1.217	153,3	188	93,5	774	130,8	64,4	13,4	2.550	
Setembro	1.413	142,1	1.230	155,0	184	91,5	771	130,2	64,7	13,0	2.559	
Outubro	1.406	141,4	1.222	154,0	185	92,0	782	132,1	64,3	13,1	2.560	
Novembro	1.401	140,9	1.216	153,3	185	92,0	792	133,8	63,9	13,2	2.563	
Dezembro	1.385	139,3	1.206	152,0	179	89,1	812	137,1	63,1	12,9	2.558	
Janeiro-2011	1.382	139,0	1.208	152,3	174	86,8	820	138,4	62,8	12,6	2.573	
Fevereiro	1.380	138,8	1.205	151,9	175	87,1	828	139,8	62,5	12,7	2.578	
Março	1.389	139,7	1.202	151,5	186	92,9	825	139,4	62,7	13,4	2.583	
Abril	1.398	140,6	1.207	152,2	191	95,1	821	138,7	63,0	13,6	2.581	
Mai	1.401	140,9	1.219	153,6	183	91,0	823	139,0	63,0	13,0	2.583	
Junho	1.404	141,2	1.226	154,6	178	88,7	826	139,5	63,0	12,7	2.593	
Julho	1.400	140,8	1.227	154,6	173	86,4	836	141,2	62,6	12,4	2.595	
Agosto	1.404	141,2	1.231	155,2	173	86,2	839	141,6	62,6	12,3	2.600	
Setembro	1.409	141,7	1.233	155,4	176	87,9	839	141,6	62,7	12,5	2.611	
Outubro	1.413	142,1	1.241	156,4	172	85,6	840	141,8	62,7	12,2	2.623	
Novembro	1.409	141,7	1.241	156,5	168	83,7	846	143,0	62,5	11,9	2.620	
Varição Mensal												
Nov-2011/Out-2011	-0,3		0,0		-2,3		0,7		-0,3		-2,5	-0,1
Varição no Ano												
Nov-2011/Dez-2010	1,7		2,9		-6,1		4,2		-1,0		-7,8	2,4
Varição Anual												
Nov-2011/Nov-2010	0,6		2,1		-9,2		6,8		-2,2		-9,8	2,2

Fonte: Convênio: DIEESE/SEADE-SP/ITE-FAT/SETRAB-GDF/CODEPLAN. PED-DF - Pesquisa de Emprego e Desemprego no Distrito Federal.

(1) Em 1000 pessoas.

(2) Base: média de 2000 = 100.

NOTA: Estimativa da População Total elaborada através consultoria com base nas projeções do IBGE. Obs: quaisquer pequenas diferenças nos dados apresentados devem-se a arredondamentos.

Tabela 2 - A
Taxas de Desemprego, por Tipo e por Grupos de Regiões Administrativas
Distrito Federal
1992-2011

Períodos	Taxas de Desemprego															Em porcentagem
	Por Tipo					Por Grupo de Regiões Administrativas					Por Grupo de Regiões Administrativas					
	Total	Aberto	Oculto			Total	Aberto	Oculto			Total	Aberto	Oculto			
			Total	Precário	Desalento			Total	Aberto	Total			Aberto	Total	Aberto	
Novembro-1992	15,5	9,9	5,7	3,2	2,5	7,5	5,3	(1)	(1)	15,1	10,1	4,9	20,4	11,9	8,5	
Novembro-1993	13,6	9,1	4,5	2,1	2,4	6,1	4,7	(1)	(1)	12,6	8,5	4,1	18,9	12,3	6,6	
Novembro-1994	12,9	8,5	4,4	2,3	2,1	4,7	3,3	(1)	(1)	12,9	8,7	4,1	16,9	10,8	6,1	
Novembro-1995	15,6	10,5	5,2	3,0	2,2	6,6	4,7	(1)	(1)	15,1	10,1	4,9	20,3	13,5	6,9	
Novembro-1996	15,9	10,4	5,5	2,8	2,7	7,0	5,1	(1)	(1)	15,0	10,1	4,9	20,7	13,1	7,6	
Novembro-1997	18,8	11,2	7,7	4,8	2,9	7,5	5,4	(1)	(1)	17,1	10,9	6,2	25,3	13,7	11,6	
Novembro-1998	19,3	12,2	7,1	4,1	3,0	8,7	6,6	(1)	(1)	17,0	11,5	5,4	26,0	15,0	11,0	
Novembro-1999	21,3	13,8	7,4	4,2	3,3	8,4	6,2	(1)	(1)	18,8	13,1	5,7	28,6	17,3	11,3	
Novembro-2000	19,0	12,5	6,5	3,2	3,3	9,1	5,2	(1)	(1)	17,0	11,2	5,8	24,4	16,3	8,1	
Novembro-2001	19,6	12,4	7,2	4,0	3,3	9,1	6,9	(1)	(1)	16,9	11,2	5,7	26,2	15,4	10,7	
Novembro-2002	20,3	12,1	8,2	4,3	3,9	9,8	6,7	(1)	(1)	17,4	11,6	5,8	26,7	14,3	12,4	
Novembro-2003	21,8	14,6	7,2	4,1	3,2	9,5	7,0	(1)	(1)	19,3	13,8	5,5	28,0	17,6	10,5	
Novembro-2005	18,4	12,2	6,2	3,6	2,5	7,9	6,5	(1)	(1)	16,3	9,0	4,6	23,2	14,2	9,0	
Novembro-2006	17,8	10,3	7,5	4,3	3,2	9,8	7,0	(1)	(1)	16,7	9,8	6,8	20,7	11,6	9,2	
Novembro-2007	16,6	10,7	5,9	3,1	2,9	9,3	6,3	(1)	(1)	14,6	10,1	4,5	20,3	12,3	8,1	
Novembro-2008	15,7	10,4	5,3	2,9	2,4	9,4	6,9	(1)	(1)	14,0	10,2	3,8	18,7	11,3	7,4	
Novembro-2009	15,3	10,3	5,1	2,6	2,4	8,3	6,3	(1)	(1)	13,5	10,0	3,5	18,3	11,2	7,1	

Fonte: Convênio: DIEESE/SEADE-SPIMTE-FAT/SETRAB-GDF/CODEPLAN. PED-DF - Pesquisa de Emprego e Desemprego no Distrito Federal.

(1) A amostra não comporta a desagregação para esta categoria.

Obs 1.: Grupo 1: Grupo de Regiões Administrativas de renda mais alta (Brasília, Lago Sul e Lago Norte);

Grupo 2: Grupo de Regiões Administrativas de renda intermediária (Gama, Taguatinga, Sobradinho, Planaltina, Núcleo Bandeirante, Guará, Cruzeiro, Candangolândia e Riacho Fundo);

Grupo 3: Grupo de Regiões Administrativas de renda mais baixa (Brazlândia, Ceilândia, Samambaia, Paranoá, São Sebastião, Santa Maria e Recanto das Emas).

Obs 2.: quaisquer pequenas diferenças nos dados apresentados devem-se a arredondamentos.

Tabela 2 - B
Taxas de Desemprego, por Tipo e por Grupos de Regiões Administrativas
Distrito Federal
1992-2011

Períodos	Taxas de Desemprego															Em porcentagem
	Por Tipo					Por Grupo de Regiões Administrativas										
	Total	Aberto	Oculto			Grupo 1			Grupo 2			Grupo 3				
			Total	Precário	Desalento	Total	Aberto	Oculto	Total	Aberto	Oculto	Total	Aberto	Oculto		
Janeiro-2010	14,7	9,7	5,0	2,6	2,4	9,1	6,6	(1)	13,4	9,8	3,6	17,0	10,1	6,8		
Fevereiro	14,1	9,6	4,5	2,2	2,3	9,0	6,5	(1)	13,0	10,0	2,9	16,1	9,9	6,3		
Março	14,7	10,1	4,5	2,1	2,5	9,3	7,2	(1)	12,6	9,8	2,8	17,5	11,0	6,5		
Abril	14,2	10,1	4,1	1,9	2,1	8,4	6,9	(1)	12,2	9,8	2,4	17,1	10,9	6,1		
Mai	14,3	10,1	4,2	2,2	2,0	7,3	5,9	(1)	12,3	9,7	2,6	17,4	11,2	6,2		
Junho	14,0	9,9	4,2	2,3	1,8	6,7	5,3	(1)	12,0	9,5	2,5	17,2	11,1	6,2		
Julho	13,7	9,5	4,1	2,3	1,8	6,5	5,0	(1)	11,7	8,9	2,7	16,8	10,9	5,9		
Agosto	13,4	9,1	4,2	2,2	2,0	7,1	5,5	(1)	11,4	8,6	2,7	16,3	10,3	5,9		
Setembro	13,0	8,6	4,4	2,2	2,1	6,9	5,3	(1)	11,0	8,3	2,7	15,8	9,5	6,3		
Outubro	13,1	8,5	4,6	2,4	2,3	7,3	5,5	(1)	10,8	8,2	2,6	16,2	9,3	6,9		
Novembro	13,2	8,6	4,6	2,3	2,3	7,0	5,4	(1)	10,5	8,1	2,4	16,6	9,6	7,0		
Dezembro	12,9	8,5	4,4	2,2	2,3	6,7	5,2	(1)	10,4	7,9	2,6	16,2	9,6	6,6		
Janeiro-2011	12,6	8,2	4,4	2,0	2,4	7,1	5,1	(1)	9,6	7,1	2,5	16,2	9,6	6,6		
Fevereiro	12,7	8,3	4,3	2,0	2,4	7,0	5,0	(1)	10,0	7,4	2,6	16,0	9,7	6,3		
Março	13,4	9,2	4,3	2,1	2,2	7,7	5,8	(1)	10,3	7,9	2,5	17,2	10,9	6,3		
Abril	13,6	9,8	3,8	2,0	1,8	7,2	6,0	(1)	11,3	8,9	2,4	16,9	11,3	5,6		
Mai	13,0	9,4	3,7	2,0	1,6	7,2	5,9	(1)	10,6	8,4	2,2	16,1	10,8	5,3		
Junho	12,7	9,0	3,7	2,1	1,6	6,8	5,4	(1)	10,5	8,2	2,2	15,6	10,3	5,3		
Julho	12,4	8,7	3,7	2,2	1,5	6,6	4,9	(1)	10,2	8,0	2,2	15,3	10,0	5,4		
Agosto	12,3	8,9	3,4	2,0	1,4	6,6	4,7	(1)	9,9	8,0	1,9	15,4	10,4	5,0		
Setembro	12,5	9,2	3,4	2,0	1,4	7,1	5,5	(1)	10,4	8,4	2,0	15,3	10,5	4,9		
Outubro	12,2	9,1	3,1	1,8	1,2	7,1	5,7	(1)	10,0	8,0	2,0	14,9	10,6	4,3		
Novembro	11,9	8,8	3,1	1,9	1,3	7,1	5,7	(1)	10,2	8,0	2,2	14,2	9,9	4,3		
Varição Mensal																
Nov-2011/Out-2011	-2,5	-3,3	0,0	5,6	8,3	0,0	0,0	-	2,0	0,0	10,0	-4,7	-6,6	0,0		
Varição no Ano																
Nov-2011/Dez-2010	-7,8	3,5	-29,5	-13,6	-43,5	6,0	9,6	-	-1,9	1,3	-15,4	-12,3	3,1	-34,8		
Varição Anual																
Nov-2011/Nov-2010	-9,8	2,3	-32,6	-17,4	-43,5	1,4	5,6	-	-2,9	-1,2	-8,3	-14,5	3,1	-38,6		

Fonte: Convênio: DIIESE/SEADE-SPMITE-FA/SETRAB-GDF/CODEPLAN; PED-DF - Pesquisa de Emprego e Desemprego no Distrito Federal.

(1) A amostra não comporta a desagregação para esta categoria.

Obs 1.: Grupo 1: Grupo de Regiões Administrativas de renda mais alta (Brasília, Lago Sul e Lago Norte);

Grupo 2: Grupo de Regiões Administrativas de renda intermediária (Gama, Taguatinga, Sobradinho, Planaltina, Núcleo Bandeirante, Guará, Cruzeiro, Candangolândia e Riacho Fundo);

Grupo 3: Grupo de Regiões Administrativas de renda mais baixa (Brazlândia, Ceilândia, Samambaia, Paranoá, São Sebastião, Santa Maria e Recanto das Emas).

Obs 2.: quaisquer pequenas diferenças nos dados apresentados devem-se a arredondamentos.

Tabela 3 - A
Taxas de Desemprego, por Atributos Pessoais
Distrito Federal
1992-2011

Períodos	Taxas de Desemprego													Em porcentagem	
	Total	Sexo		Faixa Etária						Posição no Domicílio		Raça/Cor			
		Homens	Mulheres	10 a 15 Anos	16 a 24 Anos	25 a 39 Anos	40 a 49 Anos	50 a 59 Anos	60 Anos e Mais	Chefe	Demais Membros	Negros	Não-Negros		
				10 a 15 Anos	16 a 24 Anos	25 a 39 Anos	40 a 49 Anos	50 a 59 Anos	60 Anos e Mais						
Novembro-1992	15,5	13,7	17,8	39,6	24,9	12,8	6,7	(1)	(1)	7,9	21,1	18,1	13,9		
Novembro-1993	13,6	11,7	15,9	33,0	24,3	10,6	5,0	(1)	(1)	6,3	19,0	16,1	12,3		
Novembro-1994	12,9	10,9	15,5	36,4	23,3	9,5	4,9	(1)	(1)	5,9	18,1	15,3	11,3		
Novembro-1995	15,6	14,2	17,3	39,7	26,8	12,0	8,1	(1)	(1)	8,1	20,8	17,1	14,1		
Novembro-1996	15,9	13,6	18,5	40,8	27,9	13,0	6,3	(1)	(1)	7,8	21,5	18,0	14,2		
Novembro-1997	18,8	17,2	20,6	56,0	31,6	14,0	8,3	10,3	(1)	10,3	24,6	20,6	16,5		
Novembro-1998	19,3	17,0	21,8	59,6	31,7	15,5	10,2	8,6	(1)	10,5	25,7	20,2	17,6		
Novembro-1999	21,3	18,0	24,8	59,1	35,6	16,4	12,4	11,4	(1)	11,6	28,3	22,2	19,9		
Novembro-2000	19,0	15,9	22,3	62,5	32,2	15,5	9,1	9,2	(1)	9,8	25,7	21,0	15,8		
Novembro-2001	19,6	17,2	22,1	52,8	34,4	15,4	11,0	9,9	(1)	10,9	25,7	22,0	15,6		
Novembro-2002	20,3	17,7	23,1	59,3	35,6	16,0	11,2	9,9	(1)	10,8	27,0	22,0	17,3		
Novembro-2003	21,8	20,0	23,7	75,5	39,0	17,4	11,3	9,6	(1)	11,9	28,8	23,5	18,0		
Novembro-2004	19,8	17,1	22,6	66,4	35,9	16,0	10,1	8,1	(1)	10,1	26,6	21,2	17,1		
Novembro-2005	18,4	15,0	21,9	71,7	35,6	14,6	8,4	6,8	(1)	8,1	25,6	19,3	16,6		
Novembro-2006	17,8	15,0	20,6	66,7	35,1	13,7	9,6	7,5	(1)	8,8	24,1	18,9	15,3		
Novembro-2007	16,6	13,6	19,7	74,9	33,0	13,2	8,2	6,4	(1)	7,0	23,4	17,5	15,2		
Novembro-2008	15,7	12,7	18,9	72,5	31,9	12,9	6,8	6,7	(1)	6,7	22,1	16,6	14,5		
Novembro-2009	15,3	12,7	18,0	70,4	32,2	12,5	7,3	5,0	(1)	6,1	21,9	16,6	12,8		

Fonte: Convênio: DIEESE/SEADE-SP/MTE-FAT/SETRAB-GDF/CODEPLAN. PED-DF - Pesquisa de Emprego e Desemprego no Distrito Federal.

(1) A amostra não comporta a desagregação para esta categoria.

Obs.: quaisquer pequenas diferenças nos dados apresentados devem-se a arredondamentos.

Tabela 3 - B
Taxas de Desemprego, por Atributos Pessoais
Distrito Federal
1992-2011

Períodos	Taxas de Desemprego													Em porcentagem	
	Total	Sexo		Faixa Etária						Posição no Domicílio		Raça/Cor			
		Homens	Mulheres	10 a 15 Anos	16 a 24 Anos	25 a 39 Anos	40 a 49 Anos	50 a 59 Anos	60 Anos e Mais	Chefe	Demais Membros	Negros	Não-Negros		
Janeiro-2010	14,7	12,4	17,0	75,2	30,9	12,1	6,9	3,8	(1)	5,8	20,9	15,6	12,6		
Fevereiro	14,1	11,5	16,9	74,9	28,9	11,9	6,2	3,7	(1)	5,8	20,0	15,1	12,0		
Março	14,7	11,8	17,7	78,4	30,1	12,2	6,1	3,6	(1)	5,9	20,9	15,5	12,7		
Abril	14,2	11,1	17,4	77,2	29,4	11,4	6,2	4,0	(1)	5,7	20,2	15,0	12,4		
Maió	14,3	11,4	17,3	79,9	30,3	11,6	5,5	3,9	(1)	5,5	20,6	15,3	12,1		
Junho	14,0	11,1	17,0	80,7	29,6	11,4	5,6	4,4	(1)	5,3	20,2	14,9	12,1		
Julho	13,7	10,3	17,1	82,9	28,5	11,3	5,5	3,7	(1)	4,9	19,8	14,3	12,2		
Agosto	13,4	10,0	16,9	82,8	27,5	10,7	6,4	3,5	(1)	5,0	19,2	14,1	11,8		
Setembro	13,0	10,0	16,1	77,3	27,7	10,5	6,0	3,2	(1)	5,1	18,6	13,7	11,5		
Outubro	13,1	10,4	16,0	74,9	28,6	10,3	6,5	3,7	(1)	5,3	18,7	14,0	11,3		
Novembro	13,2	10,3	16,1	75,3	28,6	10,7	6,2	4,2	(1)	5,3	18,8	13,7	12,0		
Dezembro	12,9	9,9	16,1	75,9	28,3	10,4	6,1	3,9	(1)	5,3	18,4	13,6	11,5		
Janeiro-2011	12,6	9,4	16,0	75,4	27,0	10,6	6,0	4,0	(1)	5,3	18,0	13,3	11,1		
Fevereiro	12,7	9,9	15,7	72,9	26,9	10,2	6,7	4,0	(1)	5,4	18,0	13,6	10,9		
Março	13,4	10,8	16,2	73,9	27,3	11,1	7,1	4,9	(1)	5,6	19,1	14,3	11,6		
Abril	13,6	11,1	16,3	75,7	27,3	11,1	7,5	5,5	(1)	6,1	19,0	14,4	12,1		
Maió	13,0	10,5	15,7	78,3	26,7	11,0	6,4	4,9	(1)	5,4	18,6	13,7	11,5		
Junho	12,7	9,9	15,7	79,9	26,7	10,0	6,4	4,9	(1)	5,2	18,0	13,4	10,9		
Julho	12,4	10,0	14,9	75,5	26,8	10,0	5,6	5,3	(1)	4,9	17,8	13,2	10,5		
Agosto	12,3	9,7	15,2	72,7	27,6	9,5	5,9	5,7	(1)	4,9	17,8	12,9	11,0		
Setembro	12,5	10,0	15,2	73,4	27,9	10,0	5,9	5,1	(1)	4,8	18,2	12,8	12,0		
Outubro	12,2	9,7	14,8	73,5	27,8	9,5	5,9	4,2	(1)	4,8	17,6	12,4	11,6		
Novembro	11,9	9,7	14,2	75,1	26,6	9,6	5,8	3,5	(1)	4,8	17,1	12,4	10,9		
Variación Mensal															
Nov-2011/Out-2011	-2,5	0,0	-4,1	2,2	-4,3	1,1	-1,7	-16,7	-	0,0	-2,8	0,0	-6,0		
Variación no Ano															
Nov-2011/Dez-2010	-7,8	-2,0	-11,8	-1,1	-6,0	-7,7	-4,9	-10,3	-	-9,4	-7,1	-8,8	-5,2		
Variación Anual															
Nov-2011/Nov-2010	-9,8	-5,8	-11,8	-0,3	-7,0	-10,3	-6,5	-16,7	-	-9,4	-9,0	-9,5	-9,2		

Fonte: Convênio: DIEESE/SEADE-SP/MTE-FAT/SETRAB-GDF/CODEPLAN. PED-DF - Pesquisa de Emprego e Desemprego no Distrito Federal.

(1) A amostra não comporta a desagregação para esta categoria.

Obs.: quaisquer pequenas diferenças nos dados apresentados devem-se a arredondamentos.

Tabela 4 - A
Distribuição dos Desempregados, por Atributos Pessoais
Distrito Federal
1992-2011

Períodos	Distribuição dos Desempregados													Em porcentagem	
	Total	Sexo		Faixa Etária						Posição no Domicílio			Raça/Cor		
		Homens	Mulheres	10 a 15 Anos	16 a 24 Anos	25 a 39 Anos	40 a 49 Anos	50 a 59 Anos	60 Anos e Mais	Chefe	Demais Membros	Negros	Não-Negros		
Novembro-1992	100,0	48,7	51,3	6,6	47,9	35,0	6,9	(1)	(1)	21,4	78,6	44,2	55,8		
Novembro-1993	100,0	47,2	52,8	6,4	50,9	33,6	6,1	(1)	(1)	19,6	80,4	40,5	59,5		
Novembro-1994	100,0	46,3	53,7	6,9	52,4	31,1	6,3	(1)	(1)	19,1	80,9	48,4	51,6		
Novembro-1995	100,0	48,5	51,5	7,0	47,9	32,2	9,1	(1)	(1)	21,0	79,0	56,4	43,6		
Novembro-1996	100,0	45,9	54,1	5,2	50,0	34,4	7,2	(1)	(1)	20,3	79,7	50,3	49,7		
Novembro-1997	100,0	48,2	51,8	6,8	49,5	31,5	7,5	4,0	(1)	22,0	78,0	60,8	39,2		
Novembro-1998	100,0	46,5	53,5	5,7	46,5	35,3	8,9	3,3	(1)	22,7	77,3	68,4	31,6		
Novembro-1999	100,0	43,9	56,1	3,6	48,4	33,0	10,5	3,8	(1)	23,0	77,0	60,0	40,0		
Novembro-2000	100,0	44,1	55,9	3,4	48,1	35,6	8,5	3,5	(1)	21,9	78,1	66,7	33,3		
Novembro-2001	100,0	45,1	54,9	2,7	48,5	33,7	9,9	4,3	(1)	22,9	77,1	70,5	29,5		
Novembro-2002	100,0	44,6	55,4	2,4	50,0	33,6	9,6	3,8	(1)	21,8	78,2	70,1	29,9		
Novembro-2003	100,0	47,1	52,9	2,8	49,6	34,2	9,1	3,8	(1)	22,6	77,4	74,2	25,8		
Novembro-2004	100,0	43,2	56,8	3,3	48,5	34,5	9,3	3,6	(1)	20,9	79,1	71,4	28,6		
Novembro-2005	100,0	41,2	58,8	4,1	49,1	34,3	8,3	3,4	(1)	18,0	82,0	69,4	30,6		
Novembro-2006	100,0	42,6	57,4	3,7	48,3	32,7	10,6	4,0	(1)	20,4	79,6	73,4	26,6		
Novembro-2007	100,0	41,1	58,9	5,1	47,6	33,2	9,7	3,9	(1)	17,4	82,6	66,8	33,2		
Novembro-2008	100,0	40,9	59,1	5,6	46,2	34,8	8,4	4,5	(1)	17,3	82,7	62,7	37,3		
Novembro-2009	100,0	41,9	58,1	5,6	45,9	34,2	9,8	3,7	(1)	16,7	83,3	72,9	27,1		

Fonte: Convênio: DIEESE/SEADE-SP/ITE-FAT/SETRAB-GDF/CODEPLAN. PED-DF - Pesquisa de Emprego e Desemprego no Distrito Federal.

(1) A amostra não comporta a desagregação para esta categoria.

Obs.: quaisquer pequenas diferenças nos dados apresentados devem-se a arredondamentos.

Tabela 4 - B
Distribuição dos Desempregados, por Atributos Pessoais
Distrito Federal
1992-2011

Períodos	Distribuição dos Desempregados													Em porcentagem	
	Total	Sexo		Faixa Etária						Posição no Domicílio		Raça/Cor			
		Homens	Mulheres	10 a 15 Anos	16 a 24 Anos	25 a 39 Anos	40 a 49 Anos	50 a 59 Anos	60 Anos e Mais	Chefe	Demais Membros	Negros	Não-Negros		
Janeiro-2010	100,0	42,3	57,7	6,2	46,9	33,8	9,9	2,8	(1)	16,2	83,8	74,0	26,0		
Fevereiro	100,0	41,1	58,9	6,8	45,6	35,1	9,2	2,8	(1)	16,8	83,2	74,4	25,6		
Março	100,0	41,1	58,9	7,9	45,5	34,6	8,5	2,7	(1)	16,7	83,3	73,4	26,6		
Abril	100,0	40,0	60,0	7,9	45,7	33,6	8,9	3,1	(1)	16,6	83,4	73,0	27,0		
Maio	100,0	40,6	59,4	7,9	46,7	33,6	7,9	3,0	(1)	16,0	84,0	74,1	25,9		
Junho	100,0	40,1	59,9	7,4	46,9	33,2	8,3	3,4	(1)	15,8	84,2	73,6	26,4		
Julho	100,0	38,3	61,7	7,2	47,0	33,6	8,5	2,9	(1)	14,8	85,2	72,9	27,1		
Agosto	100,0	37,8	62,2	7,5	46,4	32,5	10,3	2,8	(1)	15,5	84,5	72,5	27,5		
Setembro	100,0	39,1	60,9	6,6	47,3	33,4	9,6	2,8	(1)	16,1	83,9	71,9	28,1		
Outubro	100,0	40,2	59,8	5,9	47,6	32,7	10,1	3,3	(1)	16,6	83,4	72,7	27,3		
Novembro	100,0	40,0	60,0	5,6	46,6	34,3	9,6	3,7	(1)	16,9	83,1	70,9	29,1		
Dezembro	100,0	39,5	60,5	6,1	46,5	33,7	9,7	3,6	(1)	17,1	82,9	71,0	29,0		
Janeiro-2011	100,0	38,7	61,3	6,3	44,4	35,4	9,8	3,6	(1)	17,7	82,3	70,5	29,5		
Fevereiro	100,0	40,3	59,7	6,9	43,8	34,0	11,1	3,6	(1)	17,9	82,1	71,3	28,7		
Março	100,0	40,9	59,1	6,6	42,4	35,1	11,1	4,0	(1)	17,5	82,5	71,6	28,4		
Abril	100,0	41,4	58,6	6,9	42,6	33,6	11,6	4,6	(1)	18,7	81,3	71,9	28,1		
Maio	100,0	41,2	58,8	6,2	43,5	35,0	10,2	4,4	(1)	17,3	82,7	72,6	27,4		
Junho	100,0	40,4	59,6	6,3	44,9	33,0	10,4	4,6	(1)	16,9	83,1	74,3	25,7		
Julho	100,0	42,2	57,8	5,9	44,8	34,1	9,5	4,9	(1)	16,4	83,6	74,3	25,7		
Agosto	100,0	41,2	58,8	5,8	45,2	32,6	10,0	5,4	(1)	16,8	83,2	72,9	27,1		
Setembro	100,0	41,5	58,5	5,5	45,9	33,1	10,0	4,8	(1)	16,1	83,9	70,5	29,5		
Outubro	100,0	41,0	59,0	5,4	46,9	32,6	10,2	4,2	(1)	16,6	83,4	71,0	29,0		
Novembro	100,0	42,1	57,9	5,1	46,7	33,5	10,2	3,5	(1)	17,0	83,0	73,0	27,0		

Fonte: Convênio: DIEESE/SEADE-SP/MTE-FAT/SETRAB-GDF/CODEPLAN. PED-DF - Pesquisa de Emprego e Desemprego no Distrito Federal.

(1) A amostra não comporta a desagregação para esta categoria.

Obs.: quaisquer pequenas diferenças nos dados apresentados devem-se a arredondamentos.

Tabela 5 - A
Estimativas e Índices do Nível de Ocupação, por Setor de Atividade Econômica
Distrito Federal
1992-2011

Períodos	Total		Indústria de transformação		Comércio		Serviços		Outros (1)	
	Números Absolutos (2)	Índice (3)	Números Absolutos (2)	Índice (3)	Números Absolutos (2)	Índice (3)	Números Absolutos (2)	Índice (3)	Números Absolutos (2)	Índice (3)
Novembro-1992	630	79,4	23	75,7	94	79,9	397	76,3	116	92,3
Novembro-1993	659	83,0	22	72,9	104	89,0	409	78,6	123	98,1
Novembro-1994	683	86,1	27	89,6	107	91,4	424	81,5	125	99,6
Novembro-1995	705	88,8	30	100,4	106	90,0	444	85,3	125	99,6
Novembro-1996	694	87,5	30	98,3	98	83,3	446	85,8	120	95,6
Novembro-1997	740	93,3	32	104,3	114	97,3	461	88,7	133	106,2
Novembro-1998	750	94,5	28	91,3	110	94,0	478	91,8	134	107,0
Novembro-1999	761	95,9	28	92,9	109	93,2	501	96,2	123	97,9
Novembro-2000	822	103,6	32	106,8	119	101,8	546	105,0	124	98,9
Novembro-2001	842	106,1	34	112,4	124	105,7	556	106,8	128	102,2
Novembro-2002	887	111,8	33	109,9	132	112,2	578	111,0	145	115,3
Novembro-2003	893	112,5	31	102,2	135	115,2	595	114,3	132	105,1
Novembro-2004	949	119,6	32	107,4	152	129,6	624	119,9	140	111,8
Novembro-2005	1.000	126,1	38	126,6	159	135,9	661	127,1	141	112,4
Novembro-2006	1.033	130,2	38	125,1	155	132,5	679	130,5	161	128,5
Novembro-2007	1.097	138,2	43	143,5	175	149,1	708	136,0	171	136,0
Novembro-2008	1.145	144,3	47	154,9	175	149,4	754	144,8	169	134,8
Novembro-2009	1.185	149,4	47	153,9	194	165,2	766	147,2	179	142,5

Fonte: Convênio: DIEESE/SEADE-SP/MTE-FAT/SETRAB-GDF/CODEPLAN. PED-DF - Pesquisa de Emprego e Desemprego no Distrito Federal.

(1) Englobam: Construção Civil, Serviços Domésticos, etc.

(2) Em 1000 pessoas.

(3) Base: média de 2000 = 100.

Obs.: quaisquer pequenas diferenças nos dados apresentados devem-se a arredondamentos.

Tabela 5 - B
Estimativas e Índices do Nível de Ocupação, por Setor de Atividade Econômica
Distrito Federal
1992-2011

Períodos	Total		Indústria de transformação		Comércio		Serviços		Outros (1)	
	Números Absolutos (2)	Índice (3)	Números Absolutos (2)	Índice (3)	Números Absolutos (2)	Índice (3)	Números Absolutos (2)	Índice (3)	Números Absolutos (2)	Índice (3)
Janeiro-2010	1.192	150,2	43	142,4	194	165,4	789	151,5	166	132,5
Fevereiro	1.199	151,2	45	147,4	192	163,5	789	151,6	174	138,8
Março	1.192	150,2	45	147,3	195	166,5	773	148,6	179	142,6
Abril	1.197	150,9	44	146,8	194	165,1	778	149,5	181	144,6
Maior	1.205	151,8	46	153,4	190	162,1	788	151,5	180	143,3
Junho	1.210	152,5	49	161,7	189	160,9	794	152,6	178	141,9
Julho	1.217	153,4	51	167,8	186	158,6	806	155,0	174	138,3
Agosto	1.217	153,3	50	164,7	187	159,4	810	155,6	170	135,4
Setembro	1.230	155,0	48	160,2	191	162,5	818	157,2	172	137,5
Outubro	1.222	154,0	50	163,7	184	156,7	812	156,1	176	139,9
Novembro	1.216	153,3	50	165,0	192	163,7	801	153,9	173	137,9
Dezembro	1.206	152,0	52	172,3	183	156,0	798	153,4	172	137,4
Janeiro-2011	1.208	152,3	49	161,1	194	165,6	795	152,9	169	135,1
Fevereiro	1.205	151,9	46	153,3	191	163,1	797	153,1	170	135,8
Março	1.202	151,5	44	145,7	203	172,9	792	152,2	162	129,5
Abril	1.207	152,2	48	159,8	201	171,5	793	152,4	164	130,7
Maior	1.219	153,6	47	155,0	206	175,8	798	153,4	167	133,1
Junho	1.226	154,6	48	159,5	198	169,0	813	156,2	167	133,0
Julho	1.227	154,6	44	145,7	198	168,7	816	156,9	168	133,9
Agosto	1.231	155,2	48	157,6	196	167,1	819	157,3	169	134,4
Setembro	1.233	155,4	47	156,5	196	166,9	817	157,0	173	137,5
Outubro	1.241	156,4	52	170,9	196	167,1	820	157,7	173	137,8
Novembro	1.241	156,5	48	158,8	192	163,9	832	160,0	169	134,5
Varição Mensal										
Nov-2011/Out-2011	0,0		-7,7		-2,0		1,5		-2,3	
Varição no Ano										
Nov-2011/Dez-2010	2,9		-7,7		4,9		4,3		-1,7	
Varição Anual										
Nov-2011/Nov-2010	2,1		-4,0		0,0		3,9		-2,3	

Fonte: Convênio: DIEESE/SEADE-SPIMTE-FAT/SETRAB-GDF/CODEPLAN. PED-DF - Pesquisa de Emprego e Desemprego no Distrito Federal.

(1) Englobam: Construção Civil, Serviços Domésticos, etc.

(2) Em 1000 pessoas.

(3) Base: média de 2000 = 100.

Obs.: quaisquer pequenas diferenças nos dados apresentados devem-se a arredondamentos.

Tabela 6 - A
Estimativas e Índices do Nível de Ocupação, por Posição na Ocupação
Distrito Federal
1992-2011

Períodos	Total (1)		Assalariados (2)										Autônomos		Empregados Domésticos	
	Números Absolutos (4)	Índice (5)	Total		Setor privado		Setor Público (3)		Sem Carteira Assinada		Com Carteira Assinada		Números Absolutos (4)	Índice (5)	Números Absolutos (4)	Índice (5)
			Números Absolutos (4)	Índice (5)	Números Absolutos (4)	Índice (5)	Números Absolutos (4)	Índice (5)	Números Absolutos (4)	Índice (5)						
Novembro-1992	630	79,4	419	77,7	213	68,3	169	70,7	44	60,4	206	90,9	85	77,3	73	86,1
Novembro-1993	659	83,0	429	79,6	224	71,8	179	74,7	45	61,9	205	90,5	99	90,4	78	91,1
Novembro-1994	683	86,1	452	83,9	237	76,0	185	77,3	52	72,1	214	94,5	103	94,6	74	87,3
Novembro-1995	705	88,8	445	82,5	231	74,0	178	74,6	53	73,1	213	94,0	113	103,0	87	101,8
Novembro-1996	694	87,5	451	83,7	228	73,1	178	74,4	50	69,2	223	98,5	117	107,1	75	88,2
Novembro-1997	740	93,3	472	87,7	266	85,3	206	86,0	60	82,8	206	90,9	110	100,6	91	107,2
Novembro-1998	750	94,5	495	91,9	279	89,4	214	89,5	65	89,5	216	95,4	104	95,5	89	104,1
Novembro-1999	761	95,9	521	96,6	297	95,2	232	97,1	65	89,5	223	98,5	99	90,3	86	100,6
Novembro-2000	822	103,6	567	105,2	331	106,1	252	105,5	79	107,8	236	104,2	113	103,5	82	96,7
Novembro-2001	842	106,1	576	106,9	338	108,3	263	109,8	75	102,9	238	105,1	106	97,4	88	103,5
Novembro-2002	887	111,8	595	110,4	370	118,6	289	120,7	81	111,4	225	99,3	129	117,7	94	110,7
Novembro-2003	893	112,5	598	111,0	362	116,0	291	121,8	71	97,0	236	104,2	131	119,8	93	109,2
Novembro-2004	949	119,6	638	118,4	405	129,8	321	134,2	84	115,0	233	102,9	141	128,9	98	115,0
Novembro-2005	1.000	126,1	675	125,3	435	139,4	347	145,0	88	121,3	241	106,4	157	143,9	96	112,7
Novembro-2006	1.033	130,2	693	128,7	454	145,5	363	151,9	91	125,5	238	105,1	169	154,5	101	118,8
Novembro-2007	1.097	138,2	741	137,5	489	156,7	387	161,8	102	139,9	252	111,3	174	159,2	108	126,4
Novembro-2008	1.145	144,3	780	144,9	524	167,9	415	173,4	109	149,7	256	113,0	175	159,8	103	120,7
Novembro-2009	1.185	149,4	819	152,0	555	177,9	454	189,8	101	139,1	264	116,6	183	167,0	99	116,0

Fonte: Convênio: DIEESE/SEADE-SP/ITE-FAT/SETRAB-GDF/CODERLAN PED-DF - Pesquisa de Emprego e Desemprego no Distrito Federal.

- (1) Incluem empregadores, donos de negócio familiar, trabalhadores familiares sem remuneração, profissionais liberais e outras posições ocupacionais.
 (2) Excluem os empregados domésticos e incluem aqueles que não sabem a que setor pertence a empresa em que trabalham.
 (3) Inclui os estatutários e celetistas que trabalham em instituições públicas (governos municipal, estadual, federal, empresa de economia mista, autarquia, fundação, etc).
 (4) Em 1000 pessoas.
 (5) Base: média de 2000 = 100.

Obs.: quaisquer pequenas diferenças nos dados apresentados devem-se a arredondamentos.

Tabela 6 - B
Estimativas e Índices do Nível de Ocupação, por Posição na Ocupação
Distrito Federal
1992-2011

Períodos	Total (1)		Assalariados (2)										Autônomos		Empregados Domésticos			
	Número Absolutos (4)	Índice (5)	Total		Setor privado					Setor Público (3)					Número Absolutos (4)	Índice (5)	Número Absolutos (4)	Índice (5)
			Número Absolutos (4)	Índice (5)	Com Carteira Assinada	Índice (5)	Número Absolutos (4)	Índice (5)	Sem Carteira Assinada	Número Absolutos (4)	Índice (5)	Número Absolutos (4)	Índice (5)					
	Número Absolutos (4)	Índice (5)												Número Absolutos (4)	Índice (5)	Número Absolutos (4)	Índice (5)	
Janeiro-2010	1.192	150,2	826	153,3	560	179,5	459	191,8	101	139,1	266	117,4	186	170,4	93	109,4		
Fevereiro	1.199	151,2	832	154,4	568	182,1	469	196,1	99	136,4	263	116,1	186	170,1	98	115,5		
Março	1.192	150,2	832	154,4	574	184,0	473	197,9	101	138,9	258	113,9	180	164,5	99	115,7		
Abril	1.197	150,9	833	154,7	572	183,3	472	197,4	100	137,0	261	115,2	180	164,9	102	119,3		
Mai	1.205	151,8	840	155,9	576	184,6	477	199,5	99	136,2	264	116,6	181	165,3	99	115,9		
Junho	1.210	152,5	847	157,2	580	185,9	482	201,4	99	135,5	266	117,4	179	164,0	98	114,9		
Julho	1.217	153,4	868	161,1	597	191,3	493	205,9	104	143,0	271	119,6	167	152,5	94	110,8		
Agosto	1.217	153,3	880	163,4	607	194,6	500	209,3	107	146,2	273	120,5	154	140,5	93	108,6		
Setembro	1.230	155,0	893	165,8	616	197,4	506	211,4	111	151,8	277	122,3	150	137,7	91	107,1		
Outubro	1.222	154,0	886	164,4	610	195,5	504	210,8	106	145,5	276	121,9	154	140,6	93	108,5		
Novembro	1.216	153,3	876	162,7	599	192,0	497	207,8	102	140,2	277	122,3	157	143,9	92	108,3		
Dezembro	1.206	152,0	870	161,4	592	189,7	498	208,1	94	129,4	278	122,7	155	142,0	92	107,6		
Janeiro-2011	1.208	152,3	865	160,6	593	190,1	502	209,9	91	124,9	272	120,1	156	143,0	91	107,1		
Fevereiro	1.205	151,9	863	160,1	594	190,4	502	209,9	92	126,8	268	118,3	152	139,3	93	109,5		
Março	1.202	151,5	861	159,9	597	191,3	502	209,8	96	131,1	264	116,6	152	139,4	92	107,8		
Abril	1.207	152,2	868	161,2	603	193,3	504	210,8	99	136,1	265	117,0	153	139,6	89	104,5		
Mai	1.219	153,6	876	162,6	612	196,2	514	215,1	97	133,7	264	116,6	157	143,5	88	103,3		
Junho	1.226	154,6	890	165,2	621	199,0	524	219,3	97	133,0	269	118,8	154	141,1	87	102,0		
Julho	1.227	154,6	894	165,9	621	199,0	526	219,8	95	130,9	273	120,5	155	141,5	88	102,9		
Agosto	1.231	155,2	896	166,4	617	197,8	521	217,9	96	132,1	279	123,2	160	146,0	87	102,1		
Setembro	1.233	155,4	896	166,4	616	197,4	520	217,3	97	132,8	280	123,6	158	144,3	88	103,5		
Outubro	1.241	156,4	899	167,0	617	197,8	520	217,6	97	133,1	282	124,5	159	145,9	92	108,2		
Novembro	1.241	156,5	909	168,7	616	197,4	519	217,2	96	132,5	293	129,4	151	137,8	89	104,9		
Varição Mensal																		
Nov-2011/Out-2011	0,0		1,1		-0,2		-0,2		-1,0		3,9		-5,0		-3,3			
Varição no Ano																		
Nov-2011/Dez-2010	2,9		4,5		4,1		4,2		2,1		5,4		-2,6		-3,3			
Varição Anual																		
Nov-2011/Nov-2010	2,1		3,8		2,8		4,4		-5,9		5,8		-3,8		-3,3			

Fonte: Convênio: DIEESE/SEADE-SP/ITE-FAT/SETRAB-GDF/CODEPLAN, PED-DF - Pesquisa de Emprego e Desemprego no Distrito Federal.

(1) Incluem empregadores, donos de negócio familiar, trabalhadores familiares sem remuneração, profissionais liberais e outras posições ocupacionais.

(2) Excluem os empregados domésticos e incluem aqueles que não sabem a que setor pertence a empresa em que trabalham.

(3) Inclui os estatutários e celetistas que trabalham em instituições públicas (governos municipal, estadual, federal, empresa de economia mista, autarquia, fundação, etc).

(4) Em 1000 pessoas.

(5) Base: média de 2000 = 100.

Obs.: quaisquer pequenas diferenças nos dados apresentados devem-se a arredondamentos.

Tabela 7 - A

Índices do Nível de Ocupação, por Ramo de Atividade

Distrito Federal

1992-2011

Base: Média de 2000 = 100

Períodos	Índices do Nível de Ocupação					
	Total Geral	Indústria de Transformação	Construção Civil	Comércio	Serviços Domésticos	Outros (1)
Novembro-1992	79,4	75,7	103,7	79,9	86,2	113,3
Novembro-1993	83,0	72,9	117,1	89,0	91,1	90,3
Novembro-1994	86,1	89,6	130,9	91,4	87,3	97,4
Novembro-1995	88,8	100,4	94,9	90,0	101,8	95,6
Novembro-1996	87,5	98,3	108,7	83,3	88,2	125,4
Novembro-1997	93,3	104,3	101,8	97,3	107,2	116,6
Novembro-1998	94,5	91,3	100,6	94,0	104,1	184,5
Novembro-1999	95,9	92,9	91,0	93,2	100,6	98,8
Novembro-2000	103,6	106,8	105,8	101,8	96,7	91,7
Novembro-2001	106,1	112,4	90,3	105,7	103,5	149,6
Novembro-2002	111,8	109,9	100,5	112,2	110,7	264,6
Novembro-2003	112,5	102,2	86,8	115,2	109,2	150,1
Novembro-2004	119,6	107,4	99,5	129,6	115,0	136,2
Novembro-2005	126,1	126,6	107,8	135,9	112,7	135,1
Novembro-2006	130,2	125,1	132,2	132,5	118,8	244,3
Novembro-2007	138,2	143,5	148,4	149,1	126,4	201,7
Novembro-2008	144,3	154,9	159,7	149,4	120,7	192,8
Novembro-2009	149,4	153,9	193,1	165,2	116,1	229,3

(continua)

Tabela 7 - B
Índices do Nível de Ocupação, por Ramo de Atividade
Distrito Federal
1992-2011

Base: Média de 2000 = 100

Períodos	Índices do Nível de Ocupação					
	Total Geral	Indústria de Transformação	Construção Civil	Comércio	Serviços Domésticos	Outros (1)
Janeiro-2010	150,2	142,4	173,5	165,4	109,4	227,1
Fevereiro	151,2	147,4	184,9	163,5	115,5	206,5
Março	150,2	147,3	199,6	166,5	115,7	199,8
Abril	150,9	146,8	201,0	165,1	119,3	183,9
Maio	151,8	153,4	197,2	162,1	115,9	224,8
Junho	152,5	161,7	191,3	160,9	115,0	241,8
Julho	153,4	167,8	188,5	158,6	110,9	240,1
Agosto	153,3	164,7	186,6	159,4	108,7	221,4
Setembro	155,0	160,2	192,5	162,5	107,1	254,2
Outubro	154,0	163,7	194,2	156,7	108,5	275,4
Novembro	153,3	165,0	192,1	163,7	108,3	248,2
Dezembro	152,0	172,3	203,0	156,0	107,7	185,4
Janeiro-2011	152,3	161,1	200,5	165,6	107,4	156,5
Fevereiro	151,9	153,3	198,1	163,1	109,8	150,0
Março	151,5	145,7	181,2	172,9	108,0	140,9
Abril	152,2	159,8	190,1	171,5	104,7	162,8
Maio	153,6	155,0	197,5	175,8	103,5	186,5
Junho	154,6	159,5	200,7	169,0	102,1	185,2
Julho	154,6	145,7	200,8	168,7	102,9	192,9
Agosto	155,2	157,6	208,4	167,1	102,1	170,9
Setembro	155,4	156,5	214,8	166,9	103,5	180,5
Outubro	156,4	170,9	209,9	167,1	108,2	146,9
Novembro	156,5	158,8	202,7	163,9	104,9	166,8
Variação Mensal						
Nov-2011/Out-2011	0,0	-7,7	-4,2	-2,0	-3,3	11,1
Variação no Ano						
Nov-2011/Dez-2010	2,9	-7,7	0,0	4,9	-3,3	-9,1
Variação Anual						
Nov-2011/Nov-2010	2,1	-4,0	4,5	0,0	-3,3	-33,3

(continua)

Tabela 7 - A

Índices do Nível de Ocupação, por Ramo de Atividade

Distrito Federal

1992-2011

Base: Média de 2000 = 100

Períodos	Índices do Nível de Ocupação											
	Total	Serviços										
		Oficina Mecânica	Limpeza e Outras Oficinas	Transportes	Especializados	Admin. e Util. Públ.	Creditícios	Alimentação	Educação	Saúde	Auxiliares	Outros Serviços (2)
Novembro-1992	76,3	75,2	111,1	86,4	57,0	83,7	115,3	69,6	68,8	66,9	50,8	56,6
Novembro-1993	78,6	76,7	124,1	85,9	67,9	84,8	104,5	80,0	68,1	68,9	44,8	58,1
Novembro-1994	81,5	68,3	109,8	88,7	72,8	88,0	132,0	79,3	73,1	69,7	42,4	65,9
Novembro-1995	85,3	101,4	125,4	96,9	78,0	89,5	87,4	91,1	75,9	77,3	66,1	63,3
Novembro-1996	85,8	88,2	117,7	90,5	80,7	92,6	84,8	76,7	87,1	78,2	70,8	64,8
Novembro-1997	88,7	91,9	112,8	104,8	92,0	86,6	88,1	97,3	81,8	79,5	70,1	85,6
Novembro-1998	91,8	94,6	112,3	101,1	93,8	91,0	95,8	88,3	90,8	89,6	76,1	86,1
Novembro-1999	96,2	88,3	100,2	101,8	102,1	99,1	99,0	93,6	94,3	101,8	75,0	88,8
Novembro-2000	105,0	109,7	114,2	98,9	99,2	104,6	114,2	106,9	107,7	96,8	106,4	103,1
Novembro-2001	106,8	91,5	119,2	105,4	108,5	107,8	120,1	99,3	112,5	92,3	108,9	104,5
Novembro-2002	111,0	113,2	121,6	118,3	130,0	103,9	131,5	110,9	103,8	103,8	141,6	108,2
Novembro-2003	114,3	118,4	115,8	106,9	117,8	108,8	127,4	114,8	106,3	113,0	164,8	117,9
Novembro-2004	119,9	138,6	116,3	100,4	104,3	108,7	124,5	130,5	120,6	114,0	208,6	131,7
Novembro-2005	127,1	122,6	124,8	112,0	122,5	115,7	140,7	140,7	122,1	118,2	235,3	133,8
Novembro-2006	130,5	117,9	132,4	114,8	135,5	115,8	127,9	149,7	118,7	123,8	230,9	150,6
Novembro-2007	136,0	136,0	112,6	110,1	146,1	119,2	151,3	147,8	125,6	127,7	293,5	155,0
Novembro-2008	144,8	132,1	137,7	124,5	145,4	123,4	168,4	165,8	133,1	135,9	337,5	156,7
Novembro-2009	147,2	144,1	118,5	121,1	165,8	126,3	139,1	155,9	128,8	153,5	363,7	167,3

Fonte: Convênio: DIEESE/SEADE-SP/ITE-FAT/SETRAB-GDF/CODEPLAN. PED-DF - Pesquisa de Emprego e Desemprego no Distrito Federal.

(1) Inclui outros setores de atividade.

(2) Incluem: serviços pessoais; diversões, radiodifusão e teledifusão; serviços comunitários; comércio, administração de valores mobiliários e de imóveis; outros serviços.

(3) A amostra não comporta a desagregação para esta categoria.

NOTA: As variações são calculadas com base nas estimativas e não nos índices.

Obs.: quaisquer pequenas diferenças nos dados apresentados devem-se a arredondamentos.

Tabela 7 - B

Índices do Nível de Ocupação, por Ramo de Atividade

Distrito Federal

1992-2011

Base: Média de 2000 = 100

Períodos	Índices do Nível de Ocupação											Outros Serviços (2)
	Serviços											
	Total	Oficina Mecânica	Limpeza e Outras Oficinas	Transportes	Especializados	Admin. e Util. Públ.	Creditícios	Alimentação	Educação	Saúde	Auxiliares	
Janeiro-2010	151,5	128,5	126,5	140,2	170,7	130,3	145,3	176,0	128,2	148,2	365,4	169,9
Fevereiro	151,6	138,7	119,1	134,4	174,9	128,7	143,0	171,9	122,2	151,2	390,3	171,9
Março	148,6	134,5	111,6	125,5	167,6	123,0	142,6	171,3	124,1	153,4	426,2	165,3
Abril	149,5	141,9	116,1	119,3	171,1	123,5	134,6	164,3	130,1	158,8	416,7	169,3
Maió	151,5	126,8	129,9	125,9	162,7	124,6	130,5	172,5	135,4	154,5	424,3	172,2
Junho	152,6	137,2	131,0	132,1	169,4	127,6	139,6	162,9	134,3	153,9	399,2	175,9
Julho	155,0	125,1	136,6	137,8	163,4	130,9	144,6	173,4	137,7	156,3	383,1	179,1
Agosto	155,6	133,0	131,4	134,1	163,1	133,1	145,2	174,6	141,1	159,2	371,9	178,4
Setembro	157,2	124,9	131,1	133,6	154,1	136,8	151,0	188,9	141,7	159,2	362,0	179,5
Outubro	156,1	126,9	129,9	136,4	148,9	137,9	159,2	187,0	139,7	148,2	375,0	172,5
Novembro	153,9	125,6	131,8	143,7	155,1	137,9	157,0	179,2	131,1	152,3	348,6	166,7
Dezembro	153,4	139,0	149,1	150,0	162,1	137,1	142,6	171,7	126,0	151,8	322,7	168,8
Janeiro-2011	152,9	144,3	158,0	156,1	170,7	130,1	135,5	168,1	119,8	165,8	294,5	181,5
Fevereiro	153,1	150,2	160,7	151,7	171,1	128,4	141,1	165,3	118,1	159,3	306,0	186,3
Março	152,2	150,2	163,9	139,3	168,9	123,9	134,8	173,1	118,4	157,3	332,6	186,1
Abril	152,4	153,5	163,3	127,8	167,4	125,0	140,8	173,7	119,6	149,1	360,2	183,1
Maió	153,4	149,1	170,8	132,0	162,5	124,4	141,6	179,7	122,6	149,4	355,8	187,4
Junho	156,2	154,9	178,9	134,0	160,1	127,4	154,1	171,1	127,8	150,6	349,1	195,2
Julho	156,9	154,5	170,6	137,1	166,5	129,0	150,4	173,4	130,7	148,4	337,7	198,4
Agosto	157,3	158,7	160,7	132,7	169,0	129,8	142,3	180,2	131,7	154,2	355,5	192,5
Setembro	157,0	147,5	152,1	138,7	170,6	131,5	142,3	178,8	129,6	161,1	363,9	184,6
Outubro	157,7	137,2	160,2	146,7	173,5	131,1	138,4	177,5	135,4	167,8	350,6	181,6
Novembro	160,0	137,0	160,1	149,5	178,7	136,9	138,8	175,3	141,8	172,5	318,5	182,8
Varição Mensal												
Nov-2011/Out-2011	1,5	0,0	0,0	0,0	1,9	4,8	0,0	-1,4	4,9	3,0	-9,0	0,0
Varição no Ano												
Nov-2011/Dez-2010	4,3	0,0	8,3	-2,6	10,0	0,0	-3,4	1,4	11,8	13,3	0,0	8,5
Varição Anual												
Nov-2011/Nov-2010	3,9	10,5	20,9	2,7	14,6	-0,4	-12,5	-2,8	7,6	13,3	-7,6	9,5

Fonte: Convênio: DIEESE/SEADE-SP/ITE-FAT/SETRA B-GDF/CODEPLAN. PED-DF - Pesquisa de Emprego e Desemprego no Distrito Federal.

(1) Inclui outros setores de atividade.

(2) Incluem: serviços pessoais; diversões, radiodifusão e telefonia; serviços comunitários; comércio, administração de valores mobiliários e de imóveis; outros serviços.

(3) A amostra não comporta a desagregação para esta categoria.

NOTA: As variações são calculadas com base nas estimativas e não nos índices.

Obs.: quaisquer pequenas diferenças nos dados apresentados devem-se a arredondamentos.

Tabela 8 - A
Distribuição dos Ocupados, por Atributos Pessoais
Distrito Federal
1992-2011

Períodos	Distribuição dos Ocupados													Em porcentagem	
	Total	Sexo		Faixa Etária						Posição no Domicílio		Raça/Cor			
		Homens	Mulheres	10 a 15 Anos	16 a 24 Anos	25 a 39 Anos	40 a 49 Anos	50 a 59 Anos	60 Anos e Mais	Chefe	Demais Membros	Negros	Não-Negros		
				1,9	26,6	43,8	17,6	8,0	2,2						
Novembro-1992	100,0	56,5	43,5	1,9	26,6	43,8	17,6	8,0	2,2	45,9	54,1	36,6	63,4		
Novembro-1993	100,0	56,0	44,0	2,0	25,0	44,9	18,1	7,7	2,2	46,1	53,9	33,2	66,8		
Novembro-1994	100,0	56,4	43,6	1,8	25,6	43,9	18,3	7,9	2,4	45,6	54,4	39,8	60,2		
Novembro-1995	100,0	54,4	45,6	2,0	24,3	44,0	19,2	8,0	2,5	44,2	55,8	50,7	49,3		
Novembro-1996	100,0	54,8	45,2	1,4	24,4	43,3	20,2	8,1	2,5	45,1	54,9	43,3	56,7		
Novembro-1997	100,0	53,7	46,3	1,2	24,8	44,7	19,0	8,1	2,1	44,5	55,5	54,2	45,8		
Novembro-1998	100,0	54,1	45,9	0,9	24,0	45,9	18,7	8,2	2,3	46,5	53,5	64,6	35,4		
Novembro-1999	100,0	54,1	45,9	0,7	23,6	45,5	20,0	7,9	2,3	47,3	52,7	56,6	43,4		
Novembro-2000	100,0	54,4	45,6	(1)	23,7	45,4	19,8	8,0	2,7	47,2	52,8	58,6	41,4		
Novembro-2001	100,0	52,8	47,2	0,6	22,6	45,0	19,6	9,6	2,8	45,7	54,3	61,1	38,9		
Novembro-2002	100,0	53,1	46,9	(1)	23,1	45,2	19,4	8,8	3,1	46,0	54,0	63,4	36,6		
Novembro-2003	100,0	52,7	47,3	(1)	21,6	45,4	19,8	10,1	2,8	46,6	53,4	67,2	32,8		
Novembro-2004	100,0	51,9	48,1	(1)	21,4	44,8	20,4	10,1	3,0	46,0	54,0	65,7	34,3		
Novembro-2005	100,0	52,6	47,4	(1)	20,1	45,2	20,4	10,7	3,3	46,4	53,6	65,4	34,6		
Novembro-2006	100,0	52,3	47,7	(1)	19,3	44,4	21,6	10,7	3,6	45,8	54,2	68,1	31,9		
Novembro-2007	100,0	52,1	47,9	(1)	19,3	43,7	21,8	11,4	3,4	46,0	54,0	62,9	37,1		
Novembro-2008	100,0	52,4	47,6	0,4	18,4	44,0	21,6	11,9	3,7	45,3	54,7	58,8	41,2		
Novembro-2009	100,0	52,0	48,0	0,4	17,5	43,2	22,4	12,7	3,7	46,2	53,8	66,6	33,4		

Fonte: Convênio: DIEESE/SEADE-SP/ITE-FAT/SETRAB-GDF/CODEPLAN. PED-DF - Pesquisa de Emprego e Desemprego no Distrito Federal.

(1) A amostra não comporta a desagregação para esta categoria.

Obs.: quaisquer pequenas diferenças nos dados apresentados devem-se a arredondamentos.

Tabela 8 - B
Distribuição dos Ocupados, por Atributos Pessoais
Distrito Federal
1992-2011

Períodos	Distribuição dos Ocupados													Em porcentagem		
	Total	Sexo		Faixa Etária							Posição no Domicílio			Raça/Cor		
		Homens	Mulheres	10 a 15 Anos	16 a 24 Anos	25 a 39 Anos	40 a 49 Anos	50 a 59 Anos	60 Anos e Mais	Chefe	Demais Membros	Negros	Não-Negros			
Janeiro-2010	100,0	51,4	48,6	(1)	18,0	42,3	23,3	12,1	3,9	45,5	54,5	68,7	31,3			
Fevereiro	100,0	52,2	47,8	0,4	18,5	42,6	22,7	12,0	3,7	45,2	54,8	69,0	31,0			
Março	100,0	52,9	47,1	(1)	18,1	42,9	22,5	12,5	3,6	45,7	54,3	68,6	31,4			
Abril	100,0	52,9	47,1	0,4	18,2	43,2	22,4	12,3	3,5	45,6	54,4	68,4	31,6			
Maió	100,0	52,5	47,5	(1)	17,9	42,6	22,6	12,6	4,0	46,0	54,0	68,7	31,3			
Junho	100,0	52,2	47,8	(1)	18,2	42,3	22,7	12,3	4,3	45,7	54,3	68,7	31,3			
Julho	100,0	52,7	47,3	(1)	18,6	41,6	23,0	12,2	4,3	45,5	54,5	69,1	30,9			
Agosto	100,0	52,7	47,3	(1)	18,8	41,8	23,0	11,9	4,1	45,0	55,0	68,3	31,7			
Setembro	100,0	52,7	47,3	(1)	18,4	42,6	22,5	12,3	3,9	45,0	55,0	67,7	32,3			
Outubro	100,0	52,6	47,4	(1)	17,9	43,2	22,1	12,7	3,7	45,1	54,9	67,7	32,3			
Novembro	100,0	52,6	47,4	(1)	17,7	43,5	22,1	12,7	3,8	45,4	54,6	67,7	32,3			
Dezembro	100,0	53,4	46,6	(1)	17,5	42,8	22,4	12,9	4,1	45,6	54,4	67,0	33,0			
Janeiro-2011	100,0	53,5	46,5	(1)	17,3	43,3	22,2	12,5	4,4	46,1	53,9	66,1	33,9			
Fevereiro	100,0	53,4	46,6	(1)	17,3	43,6	22,2	12,3	4,2	45,7	54,3	65,8	34,2			
Março	100,0	52,4	47,6	(1)	17,5	43,6	22,4	12,1	4,0	45,8	54,2	66,6	33,4			
Abril	100,0	52,4	47,6	(1)	18,0	42,8	22,6	12,4	3,9	45,3	54,7	67,6	32,4			
Maió	100,0	52,8	47,2	(1)	17,9	42,4	22,5	13,0	3,9	45,6	54,4	68,5	31,5			
Junho	100,0	53,4	46,6	(1)	17,9	42,9	22,1	12,8	4,0	45,2	54,8	69,6	30,4			
Julho	100,0	53,5	46,5	(1)	17,3	43,3	22,7	12,5	4,0	45,3	54,7	69,2	30,8			
Agosto	100,0	53,7	46,3	(1)	16,6	43,4	22,6	12,7	4,3	45,9	54,1	69,3	30,7			
Setembro	100,0	53,4	46,6	(1)	17,0	42,8	22,8	12,8	4,2	46,1	53,9	69,0	31,0			
Outubro	100,0	53,1	46,9	(1)	16,9	43,0	22,5	13,1	4,3	46,0	54,0	69,3	30,7			
Novembro	100,0	52,8	47,2	(1)	17,4	42,8	22,5	12,9	4,2	45,5	54,5	70,0	30,0			

Fonte: Convênio: DIEESE/SEADE-SP/ITE-FAT/SETRAB-GDF/CODEPLAN. PED-DF - Pesquisa de Emprego e Desemprego no Distrito Federal.

(1) A amostra não comporta a desagregação para esta categoria.

Obs.: quaisquer pequenas diferenças nos dados apresentados devem-se a arredondamentos.

Tabela 9 - A
Rendimento Médio Real Trimestral dos Ocupados, Assalariados e dos Autônomos no Trabalho Principal
Distrito Federal
1992-2011

Períodos	Rendimento Médio Real							
	Ocupados (1)		Assalariados (2)		Autônomos			
	Valor Absoluto (3)	Índice (4)	Valor Absoluto (3)	Índice (4)	Valor Absoluto (3)	Índice (4)	Valor Absoluto (3)	Índice (4)
Outubro-1992	1.943	97,0	2.229	100,4	1.102	97,3		
Outubro-1993	2.180	108,8	2.614	117,8	1.288	113,8		
Outubro-1994	1.969	98,3	2.196	98,9	1.415	125,0		
Outubro-1995	2.212	110,4	2.571	115,8	1.358	120,0		
Outubro-1996	2.292	114,4	2.574	116,0	1.395	123,3		
Outubro-1997	2.058	102,7	2.327	104,8	1.337	118,1		
Outubro-1998	2.106	105,1	2.363	106,4	1.194	105,5		
Outubro-1999	2.043	102,0	2.264	102,0	1.182	104,4		
Outubro-2000	1.982	98,9	2.191	98,7	1.067	94,3		
Outubro-2001	1.980	98,9	2.224	100,2	1.123	99,3		
Outubro-2002	1.983	99,0	2.211	99,6	1.106	97,7		
Outubro-2003	1.653	82,5	1.884	84,9	908	80,2		
Outubro-2004	1.718	85,7	1.996	89,9	866	76,5		
Outubro-2005	1.732	86,4	1.979	89,2	881	77,8		
Outubro-2006	1.763	88,0	2.057	92,7	928	82,0		
Outubro-2007	1.928	96,2	2.245	101,1	968	85,5		
Outubro-2008	2.071	103,4	2.338	105,3	1.108	97,9		
Outubro-2009	2.024	101,0	2.333	105,1	983	86,9		

Fonte: Convênio: DIEESE/SEADE-SP/MT-FA T/SETRA-B-GDF/CODEPLAN. PED-DF - Pesquisa de Emprego e Desemprego no Distrito Federal.

(1) Excluem os assalariados e os empregados domésticos assalariados que não tiveram remuneração no mês, os trabalhadores familiares sem remuneração salarial e os trabalhadores que ganharam exclusivamente em espécie ou benefício.

(2) Excluem os assalariados que não tiveram remuneração no mês.

(3) Inflator atualizado até junho de 2001 pelo IPCR-SDE/GDF, e a partir de junho de 2001 atualizado pelo INPC/DF-IBGE; valores em reais de outubro de 2011.

(4) Base: média de 2000 = 100.

Tabela 9 - B
Rendimento Médio Real Trimestral dos Ocupados, Assalariados e dos Autônomos no Trabalho Principal
Distrito Federal
1992-2011

Períodos	Rendimento Médio Real									
	Ocupados (1)				Assalariados (2)				Autônomos	
	Valor Absoluto (3)	Índice (4)	Valor Absoluto (3)	Índice (4)	Valor Absoluto (3)	Índice (4)	Valor Absoluto (3)	Índice (4)		
Janeiro-2010	2.028	101,2	2.300	103,6	1.015	89,7				
Fevereiro	1.995	99,6	2.243	101,0	1.045	92,3				
Março	2.033	101,5	2.299	103,5	1.052	93,0				
Abril	2.044	102,0	2.299	103,6	1.142	100,9				
Mai	2.068	103,2	2.309	104,0	1.154	102,0				
Junho	2.056	102,6	2.261	101,9	1.155	102,1				
Julho	2.083	104,0	2.273	102,4	1.110	98,1				
Agosto	2.117	105,7	2.327	104,8	1.089	96,2				
Setembro	2.150	107,3	2.365	106,5	1.139	100,7				
Outubro	2.176	108,6	2.410	108,5	1.155	102,1				
Novembro	2.197	109,7	2.417	108,9	1.199	105,9				
Dezembro	2.201	109,8	2.419	109,0	1.189	105,0				
Janeiro-2011	2.182	108,9	2.398	108,0	1.208	106,7				
Fevereiro	2.113	105,5	2.308	104,0	1.250	110,4				
Março	2.059	102,8	2.236	100,7	1.200	106,1				
Abril	1.984	99,0	2.137	96,2	1.192	105,3				
Mai	1.965	98,1	2.116	95,3	1.132	100,1				
Junho	1.981	98,9	2.137	96,3	1.181	104,4				
Julho	2.050	102,3	2.214	99,7	1.334	117,9				
Agosto	2.109	105,3	2.263	102,0	1.350	119,3				
Setembro	2.127	106,2	2.301	103,7	1.376	121,6				
Outubro	2.169	108,2	2.328	104,9	1.250	110,5				
Varição Mensal										
Out-2011/Set-2011	2,0		1,2			-9,2				
Varição no Ano										
Out-2011/Dez-2010	-1,5		-3,8			5,1				
Varição Anual										
Out-2011/Out-2010	-0,3		-3,4			8,2				

Fonte: Convênio: DIEESE/SEADE-SP/MTE-FAT/SETRAB-GDF/CODEPLAN. PED-DF - Pesquisa de Emprego e Desemprego no Distrito Federal.

(1) Excluem os assalariados e os empregados domésticos assalariados que não tiveram remuneração no mês, os trabalhadores familiares sem remuneração salarial e os trabalhadores que ganharam exclusivamente em espécie ou benefício.

(2) Excluem os assalariados que não tiveram remuneração no mês.

(3) Inflator atualizado até junho de 2001 pelo IPCR-SDE/GDF, e a partir de junho de 2001 atualizado pelo INPC/DF-IBGE, valores em reais de outubro de 2011.

(4) Base: média de 2000 = 100.

Tabela 10 - A

Rendimento Real Máximo e Mínimo dos Ocupados e dos Assalariados no Trabalho Principal (1)

Distrito Federal

1992-2011

Períodos	Rendimento Real											
	Ocupados (2)						Assalariados (3)					
	Limite Máximo dos 10% Mais Pobres	Limite Máximo dos 25% Mais Pobres	Limite Máximo dos 50% Mais Pobres	Limite Mínimo dos 25% Mais Ricos	Limite Mínimo dos 10% Mais Ricos	Limite Máximo dos 10% Mais Pobres	Limite Máximo dos 25% Mais Pobres	Limite Máximo dos 50% Mais Pobres	Limite Mínimo dos 25% Mais Ricos	Limite Mínimo dos 10% Mais Ricos		
Outubro-1992	276	481	1.013	2.207	4.605	449	681	1.300	2.579	5.150		
Outubro-1993	326	472	1.044	2.381	5.602	410	708	1.327	3.008	6.487		
Outubro-1994	256	410	989	2.277	5.056	366	604	1.245	2.832	5.496		
Outubro-1995	305	564	1.159	2.701	5.489	456	750	1.521	3.286	6.086		
Outubro-1996	311	581	1.272	2.810	5.190	516	778	1.557	3.305	5.876		
Outubro-1997	344	567	1.066	2.469	4.738	481	709	1.349	2.843	5.552		
Outubro-1998	346	577	1.153	2.541	4.621	474	693	1.386	2.773	5.544		
Outubro-1999	324	549	1.007	2.307	4.635	448	669	1.318	2.674	5.371		
Outubro-2000	318	554	1.042	2.311	4.541	438	626	1.252	2.526	5.208		
Outubro-2001	358	557	988	2.388	4.867	487	642	1.203	2.761	5.325		
Outubro-2002	367	543	922	2.382	4.802	458	614	1.173	2.749	5.336		
Outubro-2003	359	477	819	1.942	3.785	447	575	1.046	2.271	4.468		
Outubro-2004	366	493	845	2.113	4.226	423	564	1.057	2.539	4.367		
Outubro-2005	405	529	813	2.027	4.053	447	580	1.079	2.567	4.606		
Outubro-2006	448	513	771	2.050	4.357	463	591	1.025	2.565	5.125		
Outubro-2007	468	547	868	2.231	4.931	496	616	995	2.835	5.424		
Outubro-2008	483	577	932	2.330	5.036	486	609	1.054	2.912	5.821		
Outubro-2009	520	563	897	2.236	5.065	523	649	1.036	2.804	5.608		

Fonte: Convênio: DIEESE/SEADE-SP/ITE-FAT/SETRAB-GDF/CODEPLAN, PED-DF - Pesquisa de Emprego e Desemprego no Distrito Federal.

(1) Inflator atualizado até junho de 2001 pelo IPCR-SDE/GDF, e a partir de junho de 2001 atualizado pelo INPC/DF-IBGE; valores em reais de outubro de 2011.

(2) Excluem os assalariados e os empregados domésticos assalariados que não tiveram remuneração no mês, os trabalhadores familiares sem remuneração salarial e os trabalhadores que ganharam exclusivamente em espécie ou benefício.

(3) Excluem os assalariados que não tiveram remuneração no mês.

Tabela 10 - B
Rendimento Real Máximo e Mínimo dos Ocupados e dos Assalariados no Trabalho Principal (1)
Distrito Federal
1992-2011

Períodos	Rendimento Real											
	Ocupados (2)						Assalariados (3)					
	Limite Máximo dos 10% Mais Pobres	Limite Máximo dos 25% Mais Pobres	Limite Mínimo dos 25% Mais Ricos	Limite Mínimo dos 10% Mais Ricos	Limite Máximo dos 10% Mais Pobres	Limite Máximo dos 25% Mais Pobres	Limite Máximo dos 50% Mais Pobres	Limite Mínimo dos 25% Mais Ricos	Limite Mínimo dos 10% Mais Ricos	Limite Máximo dos 10% Mais Pobres	Limite Máximo dos 25% Mais Pobres	Limite Mínimo dos 10% Mais Ricos
Janeiro-2010	516	571	2.218	4.990	554	664	1.087	1.087	2.769	5.545		
Fevereiro	516	578	2.215	4.958	562	661	1.047	2.658	5.537			
Março	551	602	2.204	4.983	562	661	1.095	2.754	5.509			
Abril	551	596	2.190	4.982	558	657	1.083	2.754	5.474			
Mai	542	597	2.166	5.408	552	650	1.082	2.708	5.474			
Junho	542	597	2.163	5.406	552	649	1.081	2.703	5.415			
Julho	551	616	2.163	5.406	551	649	1.081	2.703	5.408			
Agosto	551	643	2.164	5.406	551	649	1.081	2.705	5.411			
Setembro	546	643	2.356	5.355	552	649	1.082	2.919	5.411			
Outubro	542	638	2.381	5.355	552	652	1.082	3.030	5.783			
Novembro	537	631	2.421	5.316	546	655	1.071	2.977	5.578			
Dezembro	533	631	2.248	5.262	542	669	1.063	2.921	5.741			
Janeiro-2011	533	627	2.287	5.224	561	663	1.052	2.911	5.368			
Fevereiro	533	621	2.090	5.199	561	642	1.040	2.599	5.224			
Março	559	617	2.071	5.177	560	624	1.028	2.589	5.199			
Abril	557	613	2.056	5.107	559	621	1.021	2.313	5.177			
Mai	556	613	2.043	4.895	557	637	1.021	2.451	5.107			
Junho	556	612	2.043	5.099	557	663	1.021	2.550	5.103			
Julho	553	612	2.041	5.076	556	682	1.021	2.552	5.103			
Agosto	551	637	2.132	5.076	556	693	1.066	2.552	5.103			
Setembro	548	648	2.233	5.052	553	704	1.117	2.728	5.528			
Outubro	548	650	2.412	5.052	551	700	1.111	2.814	5.557			
Varição Mensal												
Out-2011/Set-2011	0,0	0,3	8,0	0,0	-0,4	-0,6	-0,5	3,2	0,5			
Varição no Ano												
Out-2011/Dez-2010	2,8	3,0	7,3	-4,0	1,7	4,6	4,5	-3,7	-3,2			
Varição Anual												
Out-2011/Out-2010	1,1	1,9	1,3	-5,7	-0,2	7,4	2,7	-7,1	-3,9			

Fonte: Convênio: DIEESE/SEADE-SP/ITE-FAT/SETRAB-GDF/CODEPLAN. PED-DF - Pesquisa de Emprego e Desemprego no Distrito Federal.

(1) Inflator atualizado até junho de 2001 pelo IPCR-SDE/GDF, e a partir de junho de 2001 atualizado pelo INPC/DF-IBGE, valores em reais de outubro de 2011.

(2) Excluem os assalariados e os empregados domésticos assalariados que não tiveram remuneração no mês, os trabalhadores familiares sem remuneração salarial e os trabalhadores que ganharam exclusivamente em espécie ou benefício.

(3) Excluem os assalariados que não tiveram remuneração no mês.

Tabela 11 - A
Rendimento Médio Real dos Ocupados e dos Assalariados no Trabalho Principal (1)
Distrito Federal
1992-2011

Períodos	Rendimento Médio Real														
	Ocupados (2)							Assalariados (3)							
	10% Mais Pobres	25% Mais Pobres	Entre 25 e 50% Mais Pobres	Entre 50 e 25% Mais Ricos	25% Mais Ricos	10% Mais Ricos	10% Mais Pobres	25% Mais Pobres	Entre 25 e 50% Mais Pobres	Entre 50 e 25% Mais Ricos	25% Mais Ricos	10% Mais Ricos	10% Mais Pobres	25% Mais Pobres	10% Mais Ricos
Outubro-1992	155	292	697	1.476	5.201	8.397	283	431	940	1.796	5.622	8.726			
Outubro-1993	160	293	703	1.519	6.074	9.844	293	442	985	1.976	6.896	10.708			
Outubro-1994	161	242	636	1.470	5.381	8.372	200	350	875	1.802	5.574	8.226			
Outubro-1995	159	293	746	1.698	5.901	9.173	248	438	1.035	2.171	6.410	9.464			
Outubro-1996	163	320	824	1.831	6.007	9.264	272	480	1.106	2.279	6.213	(4)			
Outubro-1997	167	319	743	1.615	5.398	8.244	278	453	966	1.966	5.741	8.453			
Outubro-1998	210	351	760	1.664	5.550	8.655	312	473	983	2.027	5.861	8.808			
Outubro-1999	193	327	713	1.547	5.470	8.748	269	438	899	1.874	5.701	8.786			
Outubro-2000	200	338	722	1.537	5.202	8.196	277	431	878	1.813	5.493	8.452			
Outubro-2001	227	356	717	1.537	5.220	8.180	317	457	892	1.870	5.554	8.495			
Outubro-2002	217	351	683	1.486	5.301	8.323	307	437	827	1.811	5.629	8.616			
Outubro-2003	196	321	611	1.254	4.353	6.838	314	420	754	1.555	4.721	7.230			
Outubro-2004	184	314	605	1.254	4.599	7.223	293	413	743	1.603	5.085	7.813			
Outubro-2005	187	332	630	1.263	4.598	7.203	305	428	749	1.583	5.014	7.617			
Outubro-2006	185	347	623	1.223	4.766	7.405	334	448	742	1.597	5.298	7.905			
Outubro-2007	199	369	660	1.280	5.305	8.367	359	471	774	1.667	5.941	8.972			
Outubro-2008	224	387	694	1.391	5.693	9.022	353	466	784	1.693	6.234	9.511			
Outubro-2009	202	396	703	1.320	5.523	8.824	338	471	788	1.605	6.241	9.625			

Fonte: Convênio: DIEESE/SEADE-SP/MTE-FAT/SETRAB-GDF. PED-DF - Pesquisa de Emprego e Desemprego no Distrito Federal.

(1) Inflator atualizado até junho de 2001 pelo IPCR-SDE/GDF, e a partir de junho de 2001 atualizado pelo INPC/DF-IBGE; valores em reais de outubro de 2011.

(2) Excluem os assalariados e os empregados domésticos assalariados que não tiveram remuneração no mês, os trabalhadores familiares sem remuneração salarial e os trabalhadores que ganharam exclusivamente em espécie ou benefício.

(3) Excluem os assalariados que não tiveram remuneração no mês.

(4) A amostra não comporta a desagregação para esta categoria.

Tabela 11 - B
Rendimento Médio Real dos Ocupados e dos Assalariados no Trabalho Principal (1)
Distrito Federal
1992-2011

Períodos	Rendimento Médio Real														
	Ocupados (2)							Assalariados (3)							
	10% Mais Pobres	25% Mais Pobres	Entre 25 e 50% Mais Pobres	Entre 50 e 25% Mais Ricos	25% Mais Ricos	10% Mais Ricos	10% Mais Pobres	25% Mais Pobres	Entre 25 e 50% Mais Pobres	Entre 50 e 25% Mais Ricos	25% Mais Ricos	10% Mais Ricos	10% Mais Pobres	25% Mais Pobres	Entre 25 e 50% Mais Pobres
Janeiro-2010	220	411	717	1.335	5.519	8.889	380	494	803	1.595	6.128	9.438			
Fevereiro	216	415	717	1.317	5.387	8.628	378	497	790	1.539	5.960	9.173			
Março	222	423	723	1.344	5.508	8.797	394	509	803	1.600	6.104	9.370			
Abril	212	417	720	1.350	5.541	8.787	374	499	792	1.591	6.106	9.380			
Maió	228	423	728	1.368	5.632	8.968	399	511	802	1.591	6.160	9.474			
Junho	240	428	734	1.372	5.565	8.914	394	508	802	1.553	6.013	9.308			
Julho	265	442	750	1.409	5.601	8.978	397	511	814	1.569	6.028	9.324			
Agosto	288	453	771	1.454	5.659	8.993	397	514	833	1.637	6.147	9.486			
Setembro	293	456	776	1.473	5.763	9.064	403	518	837	1.668	6.259	9.596			
Outubro	280	449	772	1.469	5.887	9.220	402	518	843	1.693	6.410	9.791			
Novembro	278	448	772	1.481	5.963	9.353	399	516	839	1.685	6.461	9.901			
Dezembro	287	451	777	1.474	5.986	9.506	401	517	844	1.652	6.501	10.063			
Janeiro-2011	315	466	774	1.471	5.922	9.377	426	527	831	1.643	6.455	10.003			
Fevereiro	297	458	756	1.397	5.734	9.141	406	516	809	1.539	6.213	9.661			
Março	293	459	739	1.350	5.597	8.909	414	518	785	1.498	6.018	9.293			
Abril	284	453	735	1.325	5.332	8.551	406	512	781	1.443	5.688	8.818			
Maió	308	465	748	1.347	5.229	8.327	430	525	797	1.481	5.568	8.501			
Junho	314	468	762	1.386	5.239	8.221	431	527	812	1.515	5.598	8.507			
Julho	323	475	788	1.434	5.424	8.511	433	535	836	1.575	5.808	8.798			
Agosto	321	475	795	1.451	5.629	8.898	424	533	840	1.591	5.974	9.122			
Setembro	323	476	804	1.482	5.656	8.937	422	535	854	1.645	6.044	9.169			
Outubro	324	477	804	1.503	5.806	9.194	420	535	854	1.666	6.136	9.341			
Varição Mensal															
Out-2011/Set-2011	0,3	0,2	0,0	1,4	2,7	2,9	-0,5	0,0	0,0	1,3	1,5	1,9			
Varição no Ano															
Out-2011/Dez-2010	12,9	5,8	3,5	2,0	-3,0	-3,3	4,7	3,5	1,2	0,8	-5,6	-7,2			
Varição Anual															
Out-2011/Out-2010	15,7	6,2	4,1	2,3	-1,4	-0,3	4,5	3,3	1,3	-1,6	-4,3	-4,6			

Fonte: Convênio: DIEESE/SEADE-SP/MTE-FAT/SETRAB-GDF. PED-DF - Pesquisa de Emprego e Desemprego no Distrito Federal.

(1) Infiator atualizado até junho de 2001 pelo IPCR-SDE/GDF, e a partir de junho de 2001 atualizado pelo INPC/DF-IBGE; valores em reais de outubro de 2011.

(2) Excluem os assalariados e os empregados domésticos assalariados que não tiveram remuneração no mês, os trabalhadores familiares sem remuneração salarial e os trabalhadores que ganharam exclusivamente em espécie ou benefício.

(3) Excluem os assalariados que não tiveram remuneração no mês.

(4) A amostra não comporta a desagregação para esta categoria.

Tabela 12 - A
Índices do Emprego, do Rendimento Médio Real e da Massa de Rendimentos Reais
dos Ocupados e dos Assalariados (1)

Distrito Federal
1992-2011

Base: média 2000 = 100

Períodos	Ocupados (2)			Assalariados (3)		
	Emprego	Rendimento	Massa de Rendimentos Reais	Emprego	Salário Médio Real	Massa Salarial Real
		Médio Real				
Outubro-1992	79,0	97,2	76,8	76,8	100,7	77,3
Outubro-1993	81,9	108,9	89,2	79,8	118,0	94,2
Outubro-1994	86,3	98,0	84,6	83,6	98,5	82,3
Outubro-1995	87,9	109,6	96,3	81,9	115,2	94,3
Outubro-1996	87,1	113,9	99,2	83,3	115,4	96,1
Outubro-1997	93,1	102,4	95,3	86,8	104,5	90,7
Outubro-1998	94,6	105,5	99,8	91,1	107,0	97,5
Outubro-1999	95,7	102,1	97,7	95,6	102,1	97,6
Outubro-2000	103,7	98,9	102,6	103,1	98,7	101,8
Outubro-2001	105,6	99,3	104,9	106,1	100,5	106,6
Outubro-2002	112,5	99,2	111,6	110,7	99,7	110,4
Outubro-2003	111,0	82,9	92,0	109,4	85,4	93,4
Outubro-2004	118,6	85,9	101,9	118,6	89,9	106,6
Outubro-2005	125,3	86,5	108,4	125,6	89,0	111,8
Outubro-2006	129,5	88,2	114,2	129,4	92,6	119,8
Outubro-2007	137,0	96,6	132,3	136,0	101,4	137,9
Outubro-2008	143,0	103,5	148,0	144,0	105,1	151,3
Outubro-2009	149,1	100,7	150,1	151,0	104,3	157,5

Fonte: Convênio: DIEESE/SEADE-SP/MTE-FAT/SETRAB-GDF/CODEPLAN. PED-DF - Pesquisa de Emprego e Desemprego no Distrito Federal.

(1) Inflator atualizado até junho de 2001 pelo IPCR-SDE/GDF, e a partir de junho de 2001 atualizado pelo INPC/DF-IBGE; valores em reais de outubro de 2011.

(2) Incluem os ocupados que não tiveram remuneração no mês e excluem os trabalhadores familiares sem remuneração salarial e os trabalhadores que ganharam exclusivamente em espécie ou benefício.

(3) Incluem os assalariados que não tiveram remuneração no mês.

Tabela 12 - B
Índices do Emprego, do Rendimento Médio Real e da Massa de Rendimentos Reais
dos Ocupados e dos Assalariados (1)
Distrito Federal
1992-2011

Períodos	Base: média 2000 = 100					
	Ocupados (2)			Assalariados (3)		
	Emprego	Rendimento Médio Real	Massa de Rendimentos Reais	Emprego	Salário Médio Real	Massa Salarial Real
Janeiro-2010	150,2	101,2	152,0	153,3	103,3	158,4
Fevereiro	151,2	99,3	150,1	154,4	100,6	155,3
Março	150,2	101,4	152,3	154,4	103,2	159,3
Abril	150,9	101,8	153,6	154,7	102,9	159,2
Maió	151,8	103,3	156,8	155,9	103,8	161,8
Junho	152,5	102,7	156,6	157,2	101,7	159,9
Julho	153,4	104,0	159,5	161,1	102,2	164,6
Agosto	153,3	105,7	162,0	163,4	104,6	170,9
Setembro	155,0	107,4	166,5	165,8	106,3	176,2
Outubro	154,0	108,7	167,4	164,4	108,4	178,2
Novembro	153,3	109,9	168,5	162,7	108,8	177,0
Dezembro	152,0	110,2	167,5	161,4	109,0	175,9
Janeiro-2011	152,3	109,5	166,8	160,6	108,3	173,9
Fevereiro	151,9	105,8	160,7	160,1	104,0	166,5
Março	151,5	103,3	156,5	159,9	101,0	161,5
Abril	152,2	99,5	151,4	161,2	96,5	155,6
Maió	153,6	98,8	151,8	162,6	95,9	155,9
Junho	154,6	99,6	154,0	165,2	96,8	159,9
Julho	154,6	103,0	159,2	165,9	100,3	166,4
Agosto	155,2	105,9	164,4	166,4	102,4	170,4
Setembro	155,4	106,7	165,8	166,4	104,0	173,1
Outubro	156,4	108,9	170,3	167,0	105,3	175,9
Varição Mensal						
Out-2011/Set-2011	0,6	2,1	2,7	0,4	1,3	1,6
Varição no Ano						
Out-2011/Dez-2010	2,9	-1,2	1,7	3,5	-3,4	0,0
Varição Anual						
Out-2011/Out-2010	1,6	0,2	1,7	1,6	-2,9	-1,3

Fonte: Convênio: DIEESE/SEA DE-SP/ITE-FAT/SETRAB-GDF/CODEPLAN, PED-DF - Pesquisa de Emprego e Desemprego no Distrito Federal.

(1) Inflator atualizado até junho de 2001 pelo IPCR-SDE/GDF, e a partir de junho de 2001 atualizado pelo INPC/DF-IBGE; valores em reais de outubro de 2011.

(2) Incluem os ocupados que não tiveram remuneração no mês e excluem os trabalhadores familiares sem remuneração salarial e os trabalhadores que ganharam exclusivamente em espécie ou benefício.

(3) Incluem os assalariados que não tiveram remuneração no mês.

Tabela 13 - A
Rendimento Médio Real dos Assalariados no Setor Público e Privado, por Setor de Atividade
Econômica e Carteira de Trabalho Assinada e Não-Assinada pelo Atual Empregador (1)
Distrito Federal
1992-2011

Períodos	TOTAL (2)	Assalariados no Setor Privado						Assalariados do Setor Público (3)
		Total	Setor de Atividade			Carteira de Trabalho		
			Indústria de Transformação	Comércio	Serviços	Assinada	Não-Assinada	
Outubro-1992	2.229	1.268	(4)	1.139	1.292	1.414	670	3.220
Outubro-1993	2.614	1.277	(4)	1.198	1.278	1.404	733	4.087
Outubro-1994	2.196	1.188	(4)	1.190	1.167	1.319	718	3.326
Outubro-1995	2.571	1.389	(4)	1.232	1.405	1.566	781	3.942
Outubro-1996	2.574	1.389	(4)	1.229	1.462	1.502	907	3.717
Outubro-1997	2.327	1.287	(4)	1.138	1.303	1.380	898	3.636
Outubro-1998	2.363	1.297	(4)	1.107	1.344	1.377	985	3.704
Outubro-1999	2.264	1.310	(4)	1.041	1.390	1.417	868	3.541
Outubro-2000	2.191	1.224	(4)	1.079	1.308	1.315	875	3.527
Outubro-2001	2.224	1.198	(4)	1.025	1.250	1.253	977	3.669
Outubro-2002	2.211	1.205	(4)	1.017	1.286	1.278	916	3.906
Outubro-2003	1.884	1.052	(4)	868	1.116	1.097	839	3.245
Outubro-2004	1.996	1.058	(4)	911	1.082	1.115	811	3.659
Outubro-2005	1.979	1.072	(4)	894	1.119	1.119	856	3.719
Outubro-2006	2.057	1.091	(4)	946	1.118	1.144	851	4.056
Outubro-2007	2.245	1.121	(4)	951	1.190	1.159	957	4.590
Outubro-2008	2.338	1.135	(4)	986	1.164	1.193	889	4.975
Outubro-2009	2.333	1.192	(4)	983	1.242	1.245	913	5.052

Fonte: Convênio: DIEESE/SEADE-SP/MTE-FAT/SETRAB-GDF/CODEPLAN. PED-DF - Pesquisa de Emprego e Desemprego no Distrito Federal.

(1) Inflator atualizado até junho de 2001 pelo IPCR-SDE/GDF, e a partir de junho de 2001 atualizado pelo INPC/DF-IBGE; valores em reais de outubro de 2011.

(2) Excluem os assalariados que não tiveram remuneração no mês e os empregados domésticos.

(3) Engloba empregados nos governos municipal, estadual e federal, nas empresas de economia mista, nas autarquias, etc.

(4) A amostra não comporta a desagregação para esta categoria.

Tabela 13 - B
Rendimento Médio Real dos Assalariados no Setor Público e Privado, por Setor de Atividade
Econômica e Carteira de Trabalho Assinada e Não-Assinada pelo Atual Empregador (1)
Distrito Federal
1992-2011

Períodos	TOTAL (2)	Assalariados no Setor Privado							Assalariados do Setor Público (3)	
		Total	Setor de Atividade			Serviços	Carteira de Trabalho		Assinada	Não-Assinada
			Indústria de Transformação	Comércio						
Janeiro-2010	2.300	1.200	(4)	1.045	1.262	1.225	1.064	5.024		
Fevereiro	2.243	1.202	(4)	1.049	1.237	1.213	1.142	4.947		
Março	2.299	1.204	(4)	1.033	1.237	1.208	1.180	5.017		
Abril	2.299	1.183	(4)	997	1.214	1.185	1.168	5.079		
Mai	2.309	1.175	(4)	1.001	1.210	1.183	1.125	5.127		
Junho	2.261	1.173	(4)	998	1.210	1.189	1.086	5.008		
Julho	2.273	1.188	(4)	1.029	1.212	1.190	1.179	4.988		
Agosto	2.327	1.202	(4)	1.070	1.227	1.216	1.135	5.079		
Setembro	2.365	1.230	(4)	1.081	1.252	1.248	1.134	5.140		
Outubro	2.410	1.228	(4)	1.081	1.248	1.253	1.089	5.218		
Novembro	2.417	1.234	(4)	1.047	1.268	1.250	1.135	5.212		
Dezembro	2.419	1.208	(4)	1.073	1.234	1.220	1.129	5.329		
Janeiro-2011	2.398	1.222	(4)	1.048	1.258	1.234	1.148	5.303		
Fevereiro	2.308	1.200	(4)	1.036	1.239	1.221	1.065	5.203		
Março	2.236	1.181	(4)	1.018	1.207	1.203	1.048	5.048		
Abril	2.137	1.150	(4)	1.029	1.175	1.172	1.014	4.853		
Mai	2.116	1.147	(4)	1.032	1.166	1.160	1.066	4.728		
Junho	2.137	1.174	(4)	1.009	1.219	1.181	1.132	4.686		
Julho	2.214	1.218	(4)	1.029	1.268	1.215	1.240	4.774		
Agosto	2.263	1.235	(4)	1.080	1.275	1.228	1.279	4.892		
Setembro	2.301	1.248	(4)	1.109	1.290	1.253	1.214	4.964		
Outubro	2.328	1.226	(4)	1.092	1.274	1.244	1.109	4.981		
Varição Mensal Out-2011/Set-2011	1,2	-1,8	-	-1,5	-1,2	-0,7	-8,6	0,3		
Varição no Ano Out-2011/Dez-2010	-3,8	1,5	-	1,8	3,2	2,0	-1,8	-6,5		
Varição Anual Out-2011/Out-2010	-3,4	-0,2	-	1,0	2,1	-0,7	1,8	-4,5		

Fonte: Convênio: DIEESE/SEADE-SP/ITE-FA/T/SETRAB-GDF/COEPLAN. PED-DF - Pesquisa de Emprego e Desemprego no Distrito Federal.

(1) Inflator atualizado até junho de 2001 pelo IPCR-SDE/GDF, e a partir de junho de 2001 atualizado pelo INPC/DF-IBGE; valores em reais de outubro de 2011.

(2) Excluem os assalariados que não tiveram remuneração no mês e os empregados domésticos.

(3) Engloba empregados nos governos municipal, estadual e federal, nas empresas de economia mista, nas autarquias, etc.

(4) A amostra não comporta a desagregação para esta categoria.

Tabela 14 - A
Estimativas e Índices do Nível de Ocupação, por Setor de Atividade Econômica
Distrito Federal
1992-2011

Períodos	Total		Indústria de transformação		Comércio		Serviços		Administração Pública		Construção Civil		Outros (1)	
	Número Absolutos (2)	Índice (3)	Número Absolutos (2)	Índice (3)	Número Absolutos (2)	Índice (3)	Número Absolutos (2)	Índice (3)	Número Absolutos (2)	Índice (3)	Número Absolutos (2)	Índice (3)	Número Absolutos (2)	Índice (3)
Novembro-1992	630	79,4	23	75,7	94	79,9	265	72,6	132	85,1	35	103,7	80	88,0
Novembro-1993	659	83,0	22	72,9	104	89,0	277	75,7	132	85,4	40	117,1	83	91,0
Novembro-1994	683	86,1	27	89,6	107	91,4	289	79,1	135	87,2	45	130,9	80	87,9
Novembro-1995	705	88,8	30	100,4	106	90,0	303	83,0	141	90,6	32	94,9	93	101,4
Novembro-1996	694	87,5	30	98,3	98	83,3	303	83,0	143	92,4	37	108,7	83	90,7
Novembro-1997	740	93,3	32	104,3	114	97,3	326	89,3	135	87,1	35	101,8	98	107,8
Novembro-1998	750	94,5	28	91,3	110	94,0	339	92,7	139	89,7	34	100,6	100	109,4
Novembro-1999	761	95,9	28	92,9	109	93,2	351	96,2	149	96,3	31	91,0	92	100,5
Novembro-2000	822	103,6	32	106,8	119	101,8	381	104,4	165	106,4	36	105,8	88	96,3
Novembro-2001	842	106,1	34	112,4	124	105,7	393	107,6	163	104,9	31	90,3	97	106,6
Novembro-2002	887	111,8	33	109,9	132	112,2	419	114,6	159	102,5	34	100,5	110	120,9
Novembro-2003	893	112,5	31	102,2	135	115,2	426	116,6	169	109,0	30	86,8	102	112,0
Novembro-2004	949	119,6	32	107,4	152	129,6	458	125,3	166	107,0	34	99,5	106	116,4
Novembro-2005	1.000	126,1	38	126,6	159	135,9	486	133,1	175	113,0	37	107,8	104	114,2
Novembro-2006	1.033	130,2	38	125,1	155	132,5	503	137,7	176	113,4	45	132,2	116	127,1
Novembro-2007	1.097	138,2	43	143,5	175	149,1	527	144,3	181	116,4	51	148,4	120	131,4
Novembro-2008	1.145	144,3	47	154,9	175	149,4	569	155,9	184	118,9	55	159,7	115	125,5
Novembro-2009	1.185	149,4	47	153,9	194	165,2	575	157,4	192	123,5	66	193,1	113	123,6

Fonte: Convênio: DIEESE/SEADE-SP/ITE-FAT/SETRAB-GDF/CODEPLAN. PED-DF - Pesquisa de Emprego e Desemprego no Distrito Federal.

(1) Englobam: serviços domésticos, agricultura, pecuária e extração vegetal e mineral; embaixadas, consulados e representações políticas e outras atividades não classificadas.

(2) Em 1000 pessoas.

(3) Base: média de 2000 = 100.

Obs.: quaisquer pequenas diferenças nos dados apresentados devem-se a arredondamentos.

Tabela 14 - B
Estimativas e Índices do Nível de Ocupação, por Setor de Atividade Econômica
Distrito Federal
1992-2011

Períodos	Total		Indústria de transformação		Comércio		Serviços		Administração Pública		Construção Civil		Outros (1)	
	Número Absolutos (2)	Índice (3)	Número Absolutos (2)	Índice (3)	Número Absolutos (2)	Índice (3)	Número Absolutos (2)	Índice (3)	Número Absolutos (2)	Índice (3)	Número Absolutos (2)	Índice (3)	Número Absolutos (2)	Índice (3)
Janeiro-2010	1.192	150,2	43	142,4	194	165,4	589	161,3	199	128,6	59	173,5	107	117,2
Fevereiro	1.199	151,2	45	147,4	192	163,5	590	161,6	199	128,1	63	184,9	111	121,5
Março	1.192	150,2	45	147,3	195	166,5	583	159,6	190	122,6	68	199,6	111	121,3
Abril	1.197	150,9	44	146,8	194	165,1	587	160,8	190	122,7	69	201,0	113	123,6
Mai	1.205	151,8	46	153,4	190	162,1	599	164,0	189	122,0	67	197,2	113	123,2
Junho	1.210	152,5	49	161,7	189	160,9	601	164,5	193	124,5	65	191,3	113	123,5
Julho	1.217	153,4	51	167,8	186	158,6	610	167,0	196	126,6	64	188,5	109	119,5
Agosto	1.217	153,3	50	164,7	187	159,4	608	166,5	201	130,0	64	186,6	106	116,2
Setembro	1.230	155,0	48	160,2	191	162,5	610	167,0	208	134,0	66	192,5	107	116,9
Outubro	1.222	154,0	50	163,7	184	156,7	603	165,1	209	135,0	66	194,2	109	119,6
Novembro	1.216	153,3	50	165,0	192	163,7	593	162,2	208	134,4	66	192,1	107	117,6
Dezembro	1.206	152,0	52	172,3	183	156,0	593	162,4	205	132,3	69	203,0	103	112,9
Janeiro-2011	1.208	152,3	49	161,1	194	165,6	600	164,3	195	125,9	68	200,5	101	110,6
Fevereiro	1.205	151,9	46	153,3	191	163,1	602	164,9	194	125,4	68	198,1	103	112,5
Março	1.202	151,5	44	145,7	203	172,9	603	165,1	189	121,8	62	181,2	101	110,6
Abril	1.207	152,2	48	159,8	201	171,5	602	164,7	191	123,5	65	190,1	99	108,6
Mai	1.219	153,6	47	155,0	206	175,8	610	167,1	188	121,0	67	197,5	100	109,5
Junho	1.226	154,6	48	159,5	198	169,0	620	169,7	193	124,8	68	200,7	98	107,7
Julho	1.227	154,6	44	145,7	198	168,7	621	170,0	195	125,8	69	202,1	99	108,9
Agosto	1.231	155,2	48	157,6	196	167,1	621	170,1	197	127,2	71	208,4	97	106,7
Setembro	1.233	155,4	47	156,5	196	166,9	619	169,6	197	127,2	73	214,8	99	108,6
Outubro	1.241	156,4	52	170,9	196	167,1	625	171,1	195	126,0	72	209,9	101	110,8
Novembro	1.241	156,5	48	158,8	192	163,9	628	172,0	204	131,5	69	202,7	100	109,0
Variação Mensal														
Nov-2011/Out-2011	0,0		-7,7		-2,0		0,5		4,6		-4,2		-1,0	
Variação no Ano														
Nov-2011/Dez-2010	2,9		-7,7		4,9		5,9		-0,5		0,0		-2,9	
Variação Anual														
Nov-2011/Nov-2010	2,1		-4,0		0,0		5,9		-1,9		4,5		-6,5	

Fonte: Convênio: DIEESE/SEADE-SP/MTE-FA T/SETRAB-GDF/CODEPLAN. PED-DF - Pesquisa de Emprego e Desemprego no Distrito Federal.

(1) Englobam: serviços domésticos, agricultura, pecuária e extração vegetal e mineral; embaixadas, consulados e representações políticas e outras atividades não classificadas.

(2) Em 1000 pessoas.

(3) Base: média de 2000 = 100.

Obs.: quaisquer pequenas diferenças nos dados apresentados devem-se a arredondamentos.

Notas Metodológicas

1 - PESQUISA DE EMPREGO E DESEMPREGO NO DISTRITO FEDERAL

Área de Cobertura: A PED tem como unidade amostral o domicílio das áreas urbanas das 19 Regiões Administrativas do Distrito Federal. As informações obtidas são agrupadas da seguinte forma:

Grupo 1 - Brasília, Lago Sul e Lago Norte (Grupo de renda mais alta).

Grupo 2 - Gama, Taguatinga, Sobradinho, Planaltina, Núcleo Bandeirante, Guará, Cruzeiro, Candangolândia e Riacho Fundo (Grupo de renda intermediária).

Grupo 3 - Brazlândia, Ceilândia, Samambaia, Paranoá, São Sebastião, Santa Maria e Recanto das Emas. (Grupo de renda mais baixa).

Amostra: São selecionados em torno de 2.900 domicílios/mês sem repetições das unidades selecionadas, garantindo uma amostra efetiva de no mínimo 6.000 domicílios por trimestre.

População Pesquisada: A pesquisa coleta informações sobre todos os moradores do domicílio, sendo realizadas entrevistas individuais com as pessoas de 10 ou mais anos de idade.

Apresentação das informações: as informações são apresentadas agregadas em trimestres móveis. Por exemplo, a taxa de desemprego de Fevereiro corresponde ao trimestre móvel Dezembro, Janeiro e Fevereiro. A taxa de Março corresponde ao trimestre móvel Janeiro, Fevereiro e Março.

2 - PRINCIPAIS CONCEITOS

PIA - População em Idade Ativa: corresponde à população com 10 anos e mais.

PEA - População Economicamente Ativa: é a parcela da PIA que está ocupada ou desempregada.

Ocupados: são os indivíduos que:

- a) possuem trabalho remunerado exercido regularmente;
- b) possuem trabalho remunerado exercido de forma irregular, desde que não estejam procurando trabalho diferente do atual. Excluem-se as pessoas que, não tendo procura, exerceram de forma excepcional algum trabalho nos últimos 30 dias;
- c) possuem trabalho não remunerado de ajuda em negócios de parentes, ou remunerado em espécie/benefício, sem procura de trabalho;
- d) excluem-se as pessoas que, de forma bastante excepcional, fizeram algum trabalho nos últimos 7 dias.**

Desempregados: são os indivíduos que se encontram em uma das seguintes situações:

- a) Desemprego Aberto: pessoas que procuraram trabalho de maneira efetiva nos 30 dias anteriores ao da entrevista e não exerceram nenhum trabalho nos últimos sete (7) dias;
- b) Desemprego Oculto pelo Trabalho Precário: pessoas que realizam de forma irregular algum trabalho remunerado (ou não remunerado, em ajuda a negócio de parentes) e que procuraram efetivamente trabalho nos trinta (30) dias anteriores ao da entrevista ou nos últimos doze (12) meses;
- c) Desemprego Oculto pelo Desalento: pessoas que não possuem trabalho e nem procuraram nos últimos trinta (30) dias, por desestímulo do mercado de trabalho ou por circunstâncias fortuitas, mas apresentaram procura efetiva de trabalho nos últimos doze (12) meses.

Inativos (maiores de 10 anos): correspondem à parcela da PIA que não está ocupada ou desempregada (Inativos maiores de 10 anos = PIA - PEA).

Rendimento do Trabalho: é o rendimento monetário bruto (sem descontos de IR e previdência social) efetivamente recebido, referente ao trabalho realizado no mês imediatamente anterior ao da pesquisa.

Para os assalariados, são considerados descontos por falta etc, ou acréscimos devido a horas extras, gratificações etc. Não são computados o 13º salário e os benefícios indiretos. Para os empregadores, os autônomos e demais posições é considerada a retirada mensal, não incluindo os lucros do trabalho, da empresa ou do negócio.

3 - PRINCIPAIS INDICADORES

Taxa Global de Participação: é a relação entre a População Economicamente Ativa e a População em Idade Ativa (PEA/PIA). Indica a proporção de pessoas com 10 anos e mais incorporadas ao mercado de trabalho como ocupados ou desempregados.

Taxa de Desemprego Total: indica a proporção da PEA que se encontra na situação de desemprego aberto ou oculto.

Índice de Ocupação: indica o nível de ocupação alcançado em determinado trimestre em relação ao nível médio do ano de 2000. Este indicador é apresentado também segundo os seguintes ramos de atividade do Setor Serviços:

Serviços de Oficinas de reparação mecânica: reforma e conservação de máquinas e veículos.

Serviços de reparação, serviços de limpeza e vigilância: reparação e reforma de mobiliário, instalação elétrica e sanitária, alfaiates e costureiras sob medida.

Serviços de transporte e armazenagem: transporte rodoviário, ferroviário, aéreo e outros, assim como armazenagem de mercadorias.

Serviços Especializados: atividades dos escritórios de engenharia e arquitetura, assessoria técnica, consultoria, pesquisa, análise e processamento de dados, publicidade, jurídico, despachantes, cartório, contabilidade e outros técnicos profissionais não especificados.

Serviços creditícios e financeiros: bancos comerciais, de investimento, de seguros, do comércio de títulos e ações, organizações de cartão de crédito.

Serviços de alimentação: restaurantes, bares, lanchonetes, cafés, confeitarias, vendedores de rua (pipoqueiro, cachorro quente, acarajé, etc).

Serviços de educação: escola, pública ou particular, professores particulares, escola de línguas.

Serviços de saúde: hospitais, clínicas, consultórios, prontos-socorros, maternidades, planos de saúde, seguro de vida,.

Serviços auxiliares:

- Agricultura, aluguel de máquinas agrícolas escritórios de desenvolvimento de projetos agropecuários;
- Comércio, escritórios de representação, comissão, consignação, bolsa de mercadorias;
- Comércio e indústria em geral; serviços de proteção ao crédito, locação de máquinas e equipamentos industriais;
- Seguros, finanças e valores;
- corretagem de seguros, administração de bens móveis;
- Transporte, aeroporto, agentes de vendas de passagens, agentes de turismo, locação de veículos, rodoviária, touring, consórcio, agentes de emprego;
- Atividades econômicas, escritório de cobrança, locação de mão-de-obra.

Outros Serviços

- Serviços de comunicação; diversões, radiodifusão, e teledifusão; serviços comunitários; comércio e adm. de valores imobiliários e de imóveis; serviços de utilidade pública; serviços pessoais; e outros serviços.

Nota Técnica N°1/2003

A Secretaria de Estado e Trabalho – SETRAB, juntamente com o DIEESE e Fundação SEADE/SP procederam à atualização da série histórica da Pesquisa de Emprego e Desemprego no Distrito Federal. Desde a sua implantação, esta é a primeira vez que se procede ao ajuste das estimativas históricas da PED/DF aos resultados do Censo Demográfico. Estudos baseados nos resultados do Censo Demográfico 2000-IBGE, revelaram que as projeções demográficas da PED/DF estavam subestimadas em aproximadamente 15%.

Uma vez ajustada a série histórica da PED/DF, todos os indicadores absolutos foram alterados, não havendo, no entanto, modificações de tendências, comparando-se a série anterior com a atual. Registraram-se, ainda, discretas alterações das taxas de participação e de desemprego (em torno de 2,0%), devido à nova ponderação dos Grupos de Regiões Administrativas, ajustada ao crescimento populacional dessas regiões. Isso resultou na diminuição do peso do Grupo 1, de renda mais alta e elevação dos pesos dos Grupos 2 e 3 (de renda intermediária e baixa, respectivamente) onde os níveis de desemprego são maiores. A partir de setembro de 2003 a base da série histórica da PED/DF passa para o ano de 2000 (média anual), antes fixada na média de 1992.

MINISTÉRIO DO TRABALHO
Carlos Lupi – Ministro
GOVERNO DO DISTRITO FEDERAL
Agnelo Queiroz - Governador
SECRETARIA DE ESTADO DE TRABALHO
Glauco Rojas Ivo- Secretário
SECRETARIA DE ESTADO DE PLANEJAMENTO E ORÇAMENTO DO DISTRITO FEDERAL
Edson Ronaldo Nascimento - Secretário
COMPANHIA DE PLANEJAMENTO DO DISTRITO FEDERAL - CODEPLAN
Ivelise Longhi - Presidente
DIRETORIA DE GESTÃO DE INFORMAÇÕES
Júlio Miragaya - Diretor
FUNDAÇÃO SISTEMA ESTADUAL DE ANÁLISE DE DADOS – SEADE/SP
Felícia Madeira – Diretora-Executiva
Atsuko Haga - Coordenadora
DEPARTAMENTO INTERSINDICAL DE ESTATÍSTICA E ESTUDOS SOCIOECONÔMICOS – DIEESE
Zenaide Honório – Presidente
Clemente Ganz Lúcio – Diretor Técnico
Lúcia Garcia – Coordenadora do Sistema PED
Clóvis Scherer – Supervisor do Escritório Regional – DF

DIEESE

COORDENAÇÃO E ANÁLISE: Adalgiza Lara Amaral.

ASSISTENTE: Maria Lúcia Leal de Oliveira (Apoio).

EQUIPE DE ANÁLISE: Adalgiza Lara Amaral, Fernanda Chuerubim e Daniel Bruno Biagioni.

GERÊNCIA DE CAMPO, METODOLOGIA E TREINAMENTO: Violeta Luzia Hristov.

CODEPLAN

COORDENAÇÃO TÉCNICA

GERENTE DE ESTUDOS E PESQUISAS SOCIOECONÔMICAS: Iraci M.D. Moreira Peixoto.

COORDENADOR GERAL: Paulo Laerte Coutinho Silva.

Apoio: André Luiz Bernardes Fonseca, Elza Maria Lustosa Quaresma, Salvelina Pereira Roldão Cabral.

Núcleo de Estatística: Miriam Francisca Chaves Ferreira. Alisson Carlos da Costa Silva.

EQUIPE DE CONSISTÊNCIA E DIGITAÇÃO

COORDENADOR: Paulo César Antonio Batista

Equipe: Ana Maria Alves Galvão, Maria Aparecida Gonçalves, Maria da Conceição R. Silva, Sandra Moreira de Farias, Selmo Cláudio Dias.

Apoio: Lucimar Pereira Gonçalves, Maura Ferreira Cavalliari.

EQUIPE DE CRÍTICA

COORDENADORA: Mariza Gomes de O. Ribeiro

Equipe: Ângela Maria P. da Silva, Benilde Maria Rios Nunes, Leila Valerie Funke Ormieres, Márcia Maria Montenegro de Abreu, Maryângela oliveira senna, Maria José Borges, Maria Helena Marquês, Maria Tereza Botelho de Sousa, Raquel Alves Moreira, Suely da Rocha Souza, Thelma Kreimer Guedes.

Apoio: Maria Selma Dantas, Maria de Fátima Ribeiro

PASQUALI & FREIRE

Concetta Grace Pasquali

Renato Rossi

COORDENAÇÃO DE CHECAGEM E LISTAGEM: Tonphson Luiz Haussler.

Equipe: Edna Rodrigues Costa, Elita Gurgel Freitas Filha, José Wilson dos Santos, Luiza Rosemeire, R. Dias Sousa, Marcos Antônio de Jesus Costa, Maria Eunice Nazário, Valdecy Francisco de Souza (Listador).

EQUIPE DE SUPERVISÃO DE CAMPO:

Equipe: Maria Aldina C. de Souza, Daniel Andrade Carvalho Ferreira, Jeane da Conceição Lima, Neusa Maria Silva, Regina Célia Gonsalves de Souza.

EQUIPE DE ENTREVISTADORES:

Ana Amélia Medeiros Corrêa, Angela Cristina Costa, Antônia de Gurgel Aragão, Arnon Sousa da Silva, Bernadete Maria de Oliveira, Diana Michele de Souza., Eliana Lucia da Silva, Elizângela Rodrigues da Mota, Francisca Edna Penha da Silva Mattos, Lislayne da Silva Nascimento, Maria Delza Souza Reis, Maria Elieuzza Correa dos Santos, Núbia Vieira da Costa, Ozinei Lopes Gama, Raimilene do Socorro Rocha, Raimundo Nonato rocha dos Santos, Reginaldo Barroso de Melo, Roberto César Jacaúna, Rosangela Cristina N. de Sousa, Viviane Sousa Petroceli, Wanderlúbia de C. Naous.

PESQUISA DE CAMPO E APOIO LOGÍSTICO:

Pasquali & Freire

INSTITUTO DE DESENVOLVIMENTO PROFISSIONAL E GERENCIAL

Pasquali & Freire

SHIN CA 01 Lt. 01 Salas 419/420 – Shopping Deck Norte Lago, Norte – DF

CEP 70.503-501 Tel. (061) 3468-3344